

A Subsecretária da Central de Aprovação de Projetos da Secretaria de Estado de Desenvolvimento Urbano e Habitação do Distrito Federal, no exercício das atribuições que lhe confere o artigo 1º, do Decreto n.º 35.566, de 25 de junho de 2014, que dá nova redação ao artigo 29, inciso V, parágrafo 2º, do Decreto 29.590, de 09 de outubro de 2008, bem como o disposto no art. 7º do Decreto n.º 36.339, de 28 de janeiro de 2015 resolve: RATIFICAR a inexigibilidade de licitação reconhecida pela Coordenadora da Coordenação de Licenciamento da Central de Aprovação de Projetos da Secretaria de Estado de Desenvolvimento Urbano e Habitação do Distrito Federal, nos autos do processo administrativo em epígrafe, para a celebração de Contrato de Concessão de Direito Real de Uso forma onerosa com fulcro nos incisos I a e b do art. 3º da Lei Complementar n.º 755, de 28 de janeiro de 2008, entre SRTVN LOTE B EMPREENDIMENTO IMOBILIÁRIO LTDA, CNPJ/CPF nº 42.254.107/0001-06, juntamente com o Distrito Federal, para utilização de 6.772,30m² em nível de Subsolo para Garagem, conforme Atestado de Habilitação N° 349/2024 (Documento SEI nº 159341069), em área contígua ao imóvel da Lote de terreno designado pela letra "B", do Setor de Rádio e Televisão Norte (SRT/NORTE). NATÁLIA DUTRA DE SOUSA, Subsecretária em Exercício, Central de Aprovação de Projeto.

**SECRETARIA DE ESTADO DO MEIO AMBIENTE**

**FUNDO ÚNICO DO MEIO AMBIENTE DO DISTRITO FEDERAL**

DEMONSTRATIVO DAS ORIGENS E APLICAÇÕES DOS RECURSOS  
Em cumprimento ao disposto no parágrafo único do Art. 10 do Decreto 43.752 de 12/09/2022, o Fundo Único do Meio Ambiente do Distrito Federal (Funam/DF) torna público o Quadro Demonstrativo das Origens e Aplicações dos Recursos do Funam/DF, referente ao 6º bimestre de 2024:

**DEMONSTRATIVO DAS ORIGENS E APLICAÇÕES DOS RECURSOS – FUNAM – 6º bimestre de 2024**

Saldo anterior em 31.10.2024	R\$ 755.413,22
Saldo nas 4 contas do Funam – Banco: 070, contas 100 c/c 060.992-5 - Arrecadação Funam; 201 c/c 826.974-1 Arrecadação; 100 c/c 060.993-3 - Dep. Jud. Orla Lago Paranoá e 100 c/c 055.181-1 Dep. Jud. Orla Lago Paranoá.	R\$ 250.588,87
<b>ENTRADA/ORIGENS</b>	
Compensação Florestal / Supressão Vegetal	R\$ 250.588,87
Ações Judiciais	R\$ 0,00
<b>Total Entradas</b>	<b>R\$ 250.588,87</b>
Restituição ao Tesouro de 01/11/2024 a 31/12/2024	R\$ 569.107,34
Rendimentos de 01/11/2024 a 31/12/2024	R\$ 3,26
<b>Saldo em 31.12.2024</b>	<b>R\$ 250.588,87</b>

JARBAS MACHADO LEVI  
Diretor do Fundo Único do Meio Ambiente do Distrito Federal

GENILSON ALVES DUARTE  
Ordenador de Despesa do Funam/DF  
Subsecretário de Assuntos Estratégicos

**AGÊNCIA REGULADORA DE ÁGUAS, ENERGIA E SANEAMENTO BÁSICO SUPERINTENDÊNCIA DE RECURSOS HÍDRICOS**

EXTRATO DE OUTORGA PRÉVIA  
O SUPERINTENDENTE DE RECURSOS HÍDRICOS, DA AGÊNCIA REGULADORA DE ÁGUAS, ENERGIA E SANEAMENTO BÁSICO DO DISTRITO FEDERAL – Adasa, torna públicas as outorgas:

Outorga Prévia nº 12/2025 - ADASA/SRH/COUT. Associação dos Mutuários do Planalto Central, outorga prévia para reservar o direito de uso de água subterrânea mediante a perfuração de dois poços tubulares profundos, para fins de abastecimento humano (atendimento ao canteiro de obras) e construção civil, localizado no Condomínio Habitacional Alto Mangueiral, São Sebastião/DF, Bacia Hidrográfica Rio São Bartolomeu, Unidade Hidrográfica Ribeirão Santo Antônio da Papuda. Processo SEI nº 00197-00001225/2023-19.

GUSTAVO ANTONIO CARNEIRO

**INSTITUTO DO MEIO AMBIENTE E DOS RECURSOS HÍDRICOS - BRASÍLIA AMBIENTAL**

AVISO DE AUDIÊNCIA PÚBLICA VIRTUAL APRESENTAÇÃO E DISCUSSÃO DO RELATÓRIO DE IMPACTO DE VIZINHANÇA - RIVI

PARCELAMENTO DE SOLO URBANO - RESIDENCIAL JARDINS BELVEDERE O INSTITUTO DE MEIO AMBIENTE E DOS RECURSOS HÍDRICOS DO DISTRITO FEDERAL - BRASÍLIA AMBIENTAL - IBRAM/DF - convida todos os interessados para a Audiência Pública VIRTUAL para apresentação e discussão do Relatório de Impacto de Vizinhança - RIVI para PARCELAMENTO DE SOLO URBANO, referente ao licenciamento ambiental (LICENÇA PRÉVIA - LP) do empreendimento denominado Parcelamento de Solo Urbano - RESIDENCIAL JARDINS BELVEDERE, localiza-se na Estrada do Sol, KM 7 - Jardim Botânico - Região Administrativa do Jardim Botânico,

Distrito Federal. INTERESSADO: JARDINS BELVEDERE LTDA. Processo de Licenciamento Ambiental nº SEI 00391-00000839/2024-31. Visando uma maior participação, a Audiência Pública será realizada de forma VIRTUAL, com ponto de acesso presencial e transmissão ao vivo, no dia 25 DE FEVEREIRO DE 2025, com início às 19h00min e encerramento previsto para às 22h00min. As instruções relativas aos canais de transmissão e respectivos procedimentos para acesso e participação serão divulgadas previamente, no prazo mínimo de 5 (cinco) dias de antecedência da data de realização da audiência pública, no endereço eletrônico www.ibram.df.gov.br e ficarão disponíveis até o encerramento da Audiência Pública. Os estudos, regulamentação da audiência e demais documentação poderão ser acessados por meio do endereço eletrônico www.ibram.df.gov.br.



Figura 1: Mapa de Localização do Parcelamento RESIDENCIAL JARDINS BELVEDERE. Fonte: RIVI - TT Engenharia RONEY NEMER Presidente

**AVISO DE AUDIÊNCIA PÚBLICA VIRTUAL APRESENTAÇÃO E DISCUSSÃO DO RELATÓRIO DE IMPACTO DE VIZINHANÇA - RIVI**

PARCELAMENTO DE SOLO URBANO - RESIDENCIAL PRIMAVERA O INSTITUTO DE MEIO AMBIENTE E DOS RECURSOS HÍDRICOS DO DISTRITO FEDERAL - BRASÍLIA AMBIENTAL - IBRAM/DF - convida todos os interessados para a Audiência Pública VIRTUAL para apresentação e discussão do Relatório de Impacto de Vizinhança - RIVI para PARCELAMENTO DE SOLO URBANO, referente ao licenciamento ambiental (LICENÇA PRÉVIA - LP) do empreendimento denominado Parcelamento de Solo Urbano - RESIDENCIAL PRIMAVERA, localizado na gleba de matrícula nº 78.268 localizada na Fazenda Santa Bárbara na Região Administrativa Jardim Botânico - RA XXVII. INTERESSADO: IS SAUDE E EMPREENDIMENTOS LTDA. Processo de Licenciamento Ambiental nº SEI 00391-00017063/2021-45. Visando uma maior participação, a Audiência Pública será realizada de forma VIRTUAL, com ponto de acesso presencial e transmissão ao vivo, no dia 11 DE FEVEREIRO DE 2024, com início às 19h00min e encerramento previsto para às 22h00min. As instruções relativas aos canais de transmissão e respectivos procedimentos para acesso e participação serão divulgadas previamente, no prazo mínimo de 5 (cinco) dias de antecedência da data de realização da audiência pública, no endereço eletrônico www.ibram.df.gov.br e ficarão disponíveis até o encerramento da Audiência Pública. Os estudos, regulamentação da audiência e demais documentação poderão ser acessados por meio do endereço eletrônico www.ibram.df.gov.br.

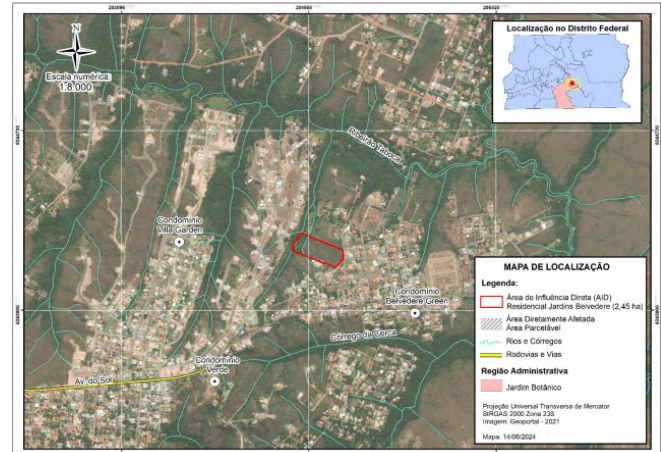
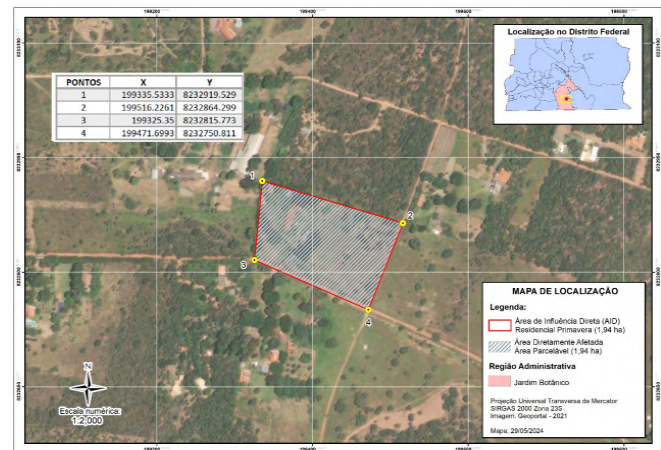

Figura 1 - Mapa de Localização do Parcelamento Residencial Primavera. Fonte: TT Engenharia, 2024. Figura 1: Mapa de Localização do Parcelamento RESIDENCIAL PRIMAVERA. Fonte: RIVI - TT Engenharia RONEY NEMER Presidente