

Outorga nº 276/2024 - ADASA/SRH/COUT. Jaime de Lima Almeida, outorga direito de uso de água subterrânea por meio de um poço tubular profundo, para fins de irrigação paisagística, localizado no Módulo "N" 40 - Fazenda Água Santa (Destacada da Fazenda Guarairoba), Ceilândia/DF. Bacia Hidrográfica do Rio Descoberto, Unidade Hidrográfica Rio Melhor. Processo SEI nº 00197-00002476/2024-00.

Outorga nº 277/2024 - ADASA/SRH/COUT. Claudio Patrício de Sena, outorga direito de uso de água subterrânea por meio de um poço tubular profundo, para fins de irrigação paisagística, localizado no Residencial Santa Mônica, Alameda Tororó, Lote 68, Jardim Botânico/DF. Bacia Hidrográfica do Rio São Bartolomeu, Unidade Hidrográfica Ribeirão Santana. Processo SEI nº 00197-00002099/2022-39.

Outorga nº 278/2024 - ADASA/SRH/COUT. Votorantim Cimentos S.A, modifica os termos de direito de uso de água subterrânea concedida por meio da Outorga SEI-GDF nº 1032/2019 - ADASA/SRH/COUT de 27 de novembro de 2019, por meio de um poço tubular profundo, para fins de uso industrial, localizado no endereço SOFN, Quadra 01, Conjunto A, Lote 16, Brasília/DF. Bacia Hidrográfica do Rio Paranoá, Unidade Hidrográfica Ribeirão Bananal. Processo SEI nº 0197-000863/2012.

Outorga nº 281/2024 - ADASA/SRH/COUT. Condomínio do Edifício Mondo, outorga direito de uso de água subterrânea por meio de um poço tubular profundo, para fins de irrigação paisagística, localizado na SQNW 103, Bloco H S/N, Setor Noroeste, Plano Piloto/DF. Bacia Hidrográfica do Rio Paranoá, Unidade Hidrográfica Lago Paranoá. Processo SEI nº 00197-00004526/2023-02.

Outorga nº 282/2024 - ADASA/SRH/COUT. Condomínio da Chácara 62 Gleba B do Núcleo Rural Ponte Alta Norte Gama DF, outorga direito de uso de água subterrânea por meio de um poço tubular profundo, para fins de abastecimento humano e irrigação paisagística, localizado no Núcleo Rural Ponte Alta, Chácara 62, Gleba B, Gama/DF. Bacia Hidrográfica do Rio Corumbá, Unidade Hidrográfica Rio Ponte Alta. Processo SEI nº 00197-00000585/2024-84.

Outorga nº 283/2024 - ADASA/SRH/COUT. DLC Imóveis LTDA, outorga direito de uso de água subterrânea por meio de dois poços tubulares profundos, para fins de abastecimento humano e criação/dessedentação animal (poço 2) e abastecimento humano e irrigação de culturas (poço 3). O empreendimento está localizado no Núcleo Rural Jardim, Fazenda Mangas ou Estiva, Rod. DF-285, km 14, à esquerda, mais 5 KM, Granja Jardim, Paranoá/DF. Bacia Hidrográfica do Rio Preto, Unidade Hidrográfica Baixo Rio Jardim. Processo SEI nº 00197-00003972/2022-19.

Outorga nº 297/2024 - ADASA/SRH/COUT. João Batista de Sales, outorga direito de uso de água subterrânea por meio de um poço tubular profundo, para fins de abastecimento humano e criação/dessedentação animal, localizado na BR 070, Km 6/8, Núcleo Rural Córrego dos Currais, Chácara Nossa Senhora Aparecida, Taguatinga/DF. Bacia Hidrográfica do Rio Descoberto, Unidade Hidrográfica Ribeirão das Pedras. Processo SEI nº 00197-00001966/2022-19.

Outorga nº 303/2024 - ADASA/SRH/COUT. Central Comercial de Combustíveis LTDA, transfere os termos de direito de uso de água subterrânea, concedida ao Auto Posto JB Limitada por meio do Despacho N.º 779, 20 de agosto de 2018, por meio de um poço tubular profundo, para fins Comercial. O empreendimento está localizado na Quadra 45, Lote 23, Setor Central, Gama/DF. Bacia Hidrográfica do Rio Corumbá, Unidade Hidrográfica Rio Alagado. Processo SEI nº 00197-00002307/2024-61.

Outorga nº 315/2024 - ADASA/SRH/COUT. Janúncio Azevedo, outorga de direito de uso de água superficial, captada por meio de bombeamento, para fins de abastecimento humano, criação/dessedentação animal e irrigação de culturas, localizada no endereço Fazenda Canta Galo, Planaltina/DF, um ponto no afluente do Rio Maranhão, Bacia Hidrográfica Rio Maranhão, Unidade Hidrográfica Alto Rio Maranhão. Processo SEI nº 00197-00002165/2024-32.

Outorga nº 316/2024 - ADASA/SRH/COUT. Luiz Carlos Santer Batistella, outorga de direito de uso de recursos hídricos para regularização de uma barragem de terra, no Núcleo Rural Rio Preto Lote 89, Rodovia DF-105, Fazenda São José ou Curral Queimado, Planaltina/DF, em afluente do Córrego Lagoinha, Bacia Hidrográfica do Rio Preto, Unidade Hidrográfica Ribeirão Extrema. Processo SEI nº 00197-00003968/2022-42.

Outorga nº 317/2024 - ADASA/SRH/COUT. Clovis Giacomini, transfere os termos da outorga de direito de uso de água superficial, concedida a Carlos Henrique Pimenta, por meio do Despacho n.º 230, 07 de abril de 2016, por meio de bombeamento, para fins de irrigação de culturas, localizada no endereço Núcleo Rural Rio Preto, Chácara 75 (antigos lotes 129 e 130) Planaltina/DF, um ponto no Ribeirão Extrema, Bacia Hidrográfica Rio Preto, Unidade Hidrográfica Ribeirão Extrema. Processo SEI nº 00197-00001589/2024-80.

Outorga nº 335/2024 - ADASA/SRH/COUT. Setsuko Nadamoto, modifica os termos de direito de uso de água subterrânea, concedida por meio do Despacho N.º 654, de 11 de setembro de 2017, por meio de um poço tubular profundo, para fins de abastecimento humano, localizado no endereço Núcleo Rural Alexandre Gusmão, Reserva A, Gleba 02, Chácara 114, Chapadinha, Brasília/DF. Bacia Hidrográfica do Rio Descoberto, Unidade Hidrográfica Ribeirão Rodeador. Processo SEI nº 0197-000568/2017.

Outorga nº 342/2024 - ADASA/SRH/COUT. Instituto Brasília Ambiental - IBRAM, outorga direito de uso de água subterrânea por meio de um poço tubular profundo, para fins de irrigação paisagística e irrigação de culturas, localizado no Parque Ecológico Olhos D'Água, Plano Piloto/DF. Bacia Hidrográfica do Rio Paranoá, Unidade Hidrográfica Lago Paranoá. Processo SEI nº 00197-00001976/2022-54.

Outorga nº 349/2024 - ADASA/SRH/COUT. Pluma Agro Avícola LTDA, transfere os termos de direito de uso de água subterrânea concedida a Avifran Avicultura Francesa Ltda, por meio da Outorga SEI-GDF nº 584/2019 - ADASA/SRH/COUT, por meio de

um poço tubular profundo, para fins de abastecimento humano e Outorga SEI-GDF nº 585/2019 - ADASA/SRH/COUT, por meio de um poço tubular profundo, para fins de abastecimento humano e criação de animais. O empreendimento está localizado no Núcleo Rural Taquara, BR-020, KM 36, Área Isolada Pipiripau Taquara n.º 003, DF - 410, Planaltina/DF. Bacia Hidrográfica do Rio São Bartolomeu, Unidade Hidrográfica Rio Pipiripau. Processo SEI nº 00197-00002696/2024-25.

Outorga nº 354/2024 - ADASA/SRH/COUT. Sidnei Peter Izoton, outorga direito de uso de água subterrânea por meio de um poço tubular profundo, para fins de abastecimento humano e irrigação de culturas, localizado na Colônia Agrícola Estanislau, Chácara 12, Fazenda Várzea, Planaltina/DF. Bacia Hidrográfica do Rio Preto, Unidade Hidrográfica Alto Rio Jardim. Processo SEI nº 00197-00002405/2024-07.

GUSTAVO ANTONIO CARNEIRO

INSTITUTO DO MEIO AMBIENTE E DOS RECURSOS HÍDRICOS - BRASÍLIA AMBIENTAL

AVISO DE AUDIÊNCIA PÚBLICA PRESENCIAL

APRESENTAÇÃO E DISCUSSÃO DO ESTUDO DE IMPACTO AMBIENTAL E RESPECTIVO RELATÓRIO DE IMPACTO AO MEIO AMBIENTE – EIA/RIMA PARCELAMENTO DE SOLO URBANO - AERÓDROMO DO PLANALTO CENTRAL O INSTITUTO DO MEIO AMBIENTE E DOS RECURSOS HÍDRICOS DO DISTRITO FEDERAL - BRASÍLIA AMBIENTAL - IBRAM/DF - convida todos os interessados para a Audiência Pública PRESENCIAL de apresentação e discussão do Estudo de Impacto Ambiental e respectivo Relatório de Impacto ao Meio Ambiente – EIA/RIMA para AERÓDROMO, referente ao licenciamento ambiental (LICENÇA PRÉVIA - LP) do empreendimento denominado AERÓDROMO DO PLANALTO CENTRAL, localizado na Área Isolada Cava de Cima nº 03 (Gleba 01-A, Papuda 2) – Rodovia DF-251, conforme Matrícula Av.2/158.726 - Região Administrativa de São Sebastião, RA XIV, Distrito Federal. INTERESSADO: AGÊNCIA DE DESENVOLVIMENTO DO DISTRITO FEDERAL – TERRACAP. Processo de Licenciamento Ambiental nº SEI 00391-00001017/2021-24. Visando uma maior participação, a Audiência Pública será realizada de forma presencial com transmissão ao vivo, no dia 07 DE NOVEMBRO DE 2024, com início às 19h30min e encerramento previsto para às 22h30min no endereço, Auditório do IFB - Instituto Federal de Brasília - Campus São Sebastião, Área Especial 2, S/N, Bairro São Bartolomeu - São Sebastião/DF - CEP: 71.697-040. As instruções relativas aos canais de transmissão e respectivos procedimentos para acesso e participação serão divulgadas previamente, no prazo mínimo de 5 (cinco) dias de antecedência da data de realização da audiência pública, no endereço eletrônico www.ibram.df.gov.br e ficarão disponíveis até o encerramento da Audiência Pública. Os estudos, regulamento da audiência e demais documentações poderão ser acessados por meio do endereço eletrônico www.ibram.df.gov.br.

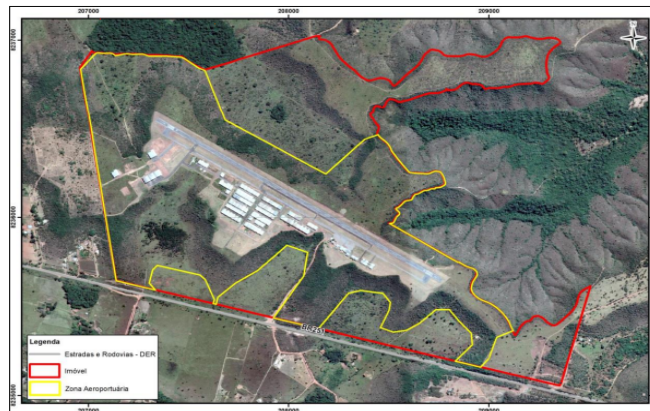

Figura 1 – Ilustração da Localização da Zona do Aeródromo e do imóvel Gleba 01-A, da Fazenda Papuda 2.
Figura 1: Mapa de Localização do Aeródromo do Planalto Central. Fonte: EIA/RIMA ECOTECH

RONEY NEMER
Presidente

SUPERINTENDÊNCIA DE ADMINISTRAÇÃO GERAL

EXTRATO DA NOTA DE EMPENHO Nº 2024NE001198
PROCESSO Nº 00391-00006955/2024-63. PARTES: BRASÍLIA AMBIENTAL x ASSOCIAÇÃO BRASILEIRA DE RECURSOS HUMANOS - ABRH-DF, CNPJ 03.659.059/0001-84. OBJETO: Contratação de empresa para prestação de serviço de capacitação, mediante o pagamento de 8 inscrições no 34º Encontro Anual de Recursos Humanos do Planalto Central - EncontraRH, visando atender às necessidades da Diretoria de Gestão de Pessoas. VALOR TOTAL: R\$ 11.400,00 (onze mil e quatrocentos reais), conforme Nota de Empenho Nº 2024NE001198. DOTAÇÃO ORÇAMENTÁRIA: PROGRAMA DE TRABALHO: 18.128.8210.4088.0068; FONTE DE RECURSOS: 220; CÓDIGO U.O. 21208; NATUREZA DA DESPESA: 3.3.90.39.48; EVENTO: 400091; DATA DA EMISSÃO: 01/10/2024. SIGNATÁRIO pelo Brasília Ambiental: RICARDO RORIZ, na qualidade de Ordenador de Despesas.