



RELATÓRIO DE IMPACTO DE VIZINHANÇA - RIVI PORTO VASCONCELLOS 2

VOLUME II
MAPAS

Informações do Projeto

Área de Influência Direta - AID

Convenções Cartográficas

- Curso d'água
 - Sistema viário (Rodovias)
 - Zonamento Ecológico Econômico - ZEE
 - Riscos Ecológicos Co-Localizados
- Não possui riscos alto ou muito alto (7,9% do território do DF)
- Risco ambiental alto ou muito alto (60,3% do território do DF)
 - Riscos ambientais alto ou muito alto (29,3% do território do DF)
 - Riscos ambientais alto ou muito alto (2,4% do território do DF)
 - Riscos ambientais alto ou muito alto (0,1% do território do DF)

Localização - Risco Ecológicos Co-localizados

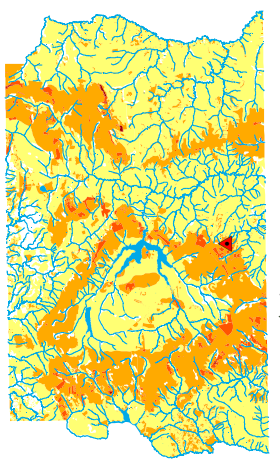

Informações Cartográficas



Escala

Áreas de Influência Direta

1:5.000



Projeção cartográfica: UTM
Datum: S. 56
Meridiano central: 48°W
Elipsóide: GRS 80

Realização dos Estudos



Relatório de Impacto de Vizinhança - RVI Incorporadora e Construtora Porto Vasconcelos Ltda.

Mapa Nº **23**

Mapa do Zonamento Ecológico Econômico - ZEE
Riscos Ecológicos Co-Localizados

Elaboração:
George H. Gonçalves - Geógrafo - CREA 21.802/D - DF

Abri de 2024

Coordenação:
Paula Romão - Engenharia Ambiental - CREA 16.618/D - DF

Fonte:
Área de Influência Direta - AID (Incorporadora e Construtora Porto Vasconcelos Ltda.).
Hidrografia (CRH 2019 - GEOPORTAL - SEGETH). Riscos ecológicos
Co-Localizados - GDF, 2010 (ZEE - DF). Elaboração temática (Arc GIS 10.5).

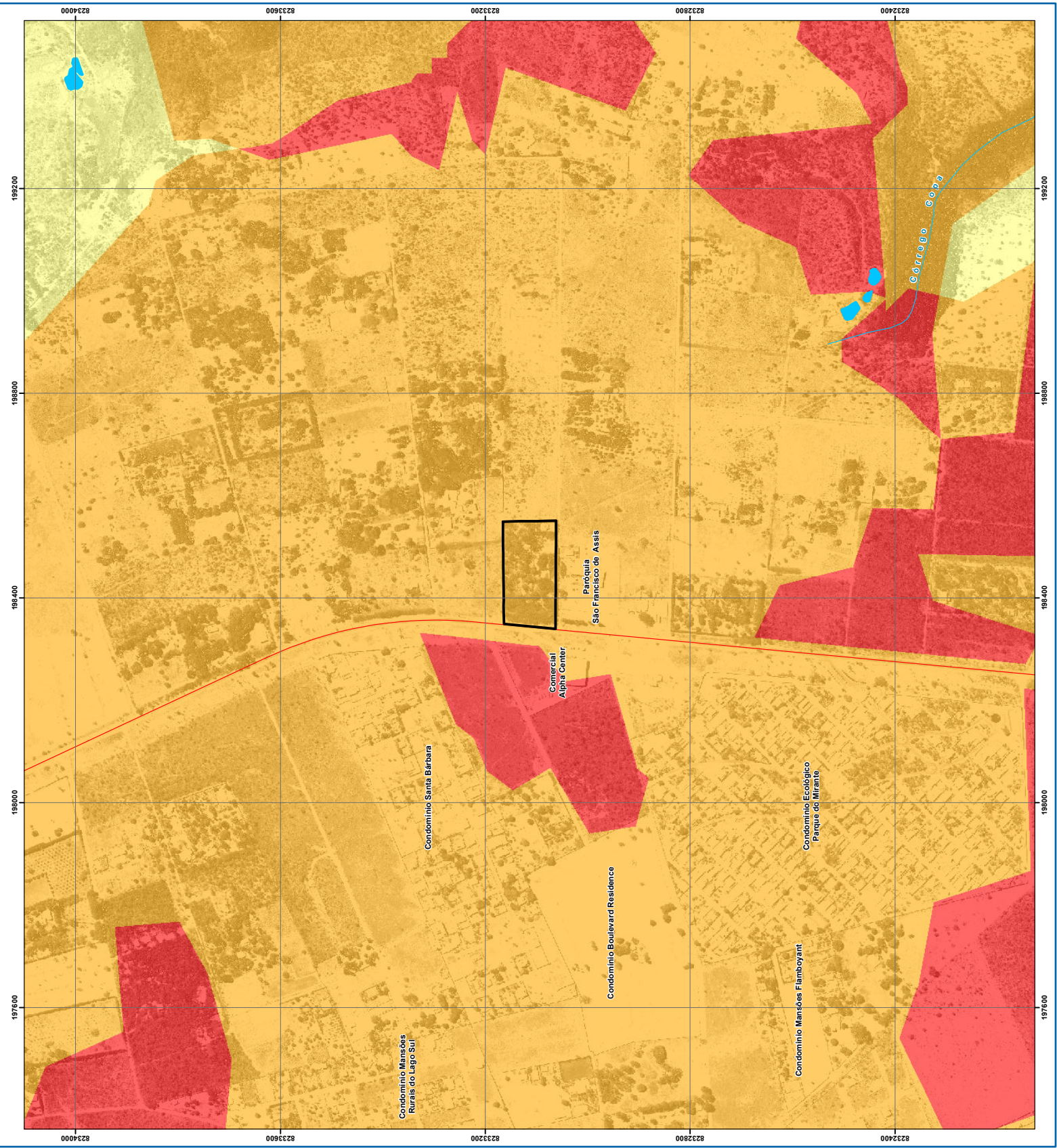

Informações do Projeto

Área de Influência Direta - AID

Convenções Cartográficas

Curso d'água Sistema viário (Rodovias)

Declividade (%) - Restrições Legais

0 - 30% - Área sem restrição
 30 - 100% - Lei Federal nº 6.766 de 19 de dezembro de 1979
 > 100% - Lei Federal nº 12.851 de 25 de Maio de 2012

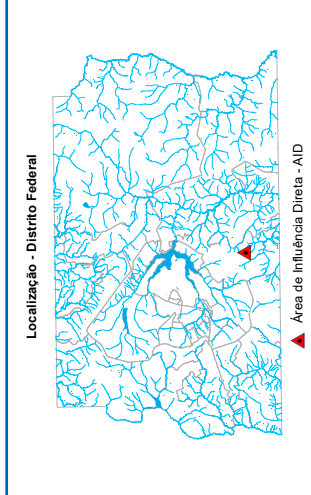

Informações Cartográficas

Projeção cartográfica: UTM
 Datum: S. 56
 Meridiano central: 48°W
 Elipsóide: GRS 80

Escala

Áreas de Influência Direta
 1:1.500

75 37,5 0 75 Metros

N

Realização dos Estudos

Relatório de Impacto de Vizinhança - RIVI
Incorporadora e Construtora Porto Vasconcelos Ltda.

Mapa Nº **24**

Mapa de Declividade - Restrições Legais

Elaboração:
 George H. Gonçalves - Geógrafo - CREA 21.802/D - DF

Abri de 2024

Coordenação:
 Paula Romão - Engenharia Ambiental - CREA 16.618/D - DF

Fonte:
 Área de Influência Direta - AID (Incorporadora e Construtora Porto Vasconcelos Ltda.)
 Declividade com equidistância de 1 metro de levantamento topográfico 1:1.000
 Hidrografia (CRH 2019 - GEOPORTAL - SEGETH). Elaboração Temática (Arc GIS 10.5).

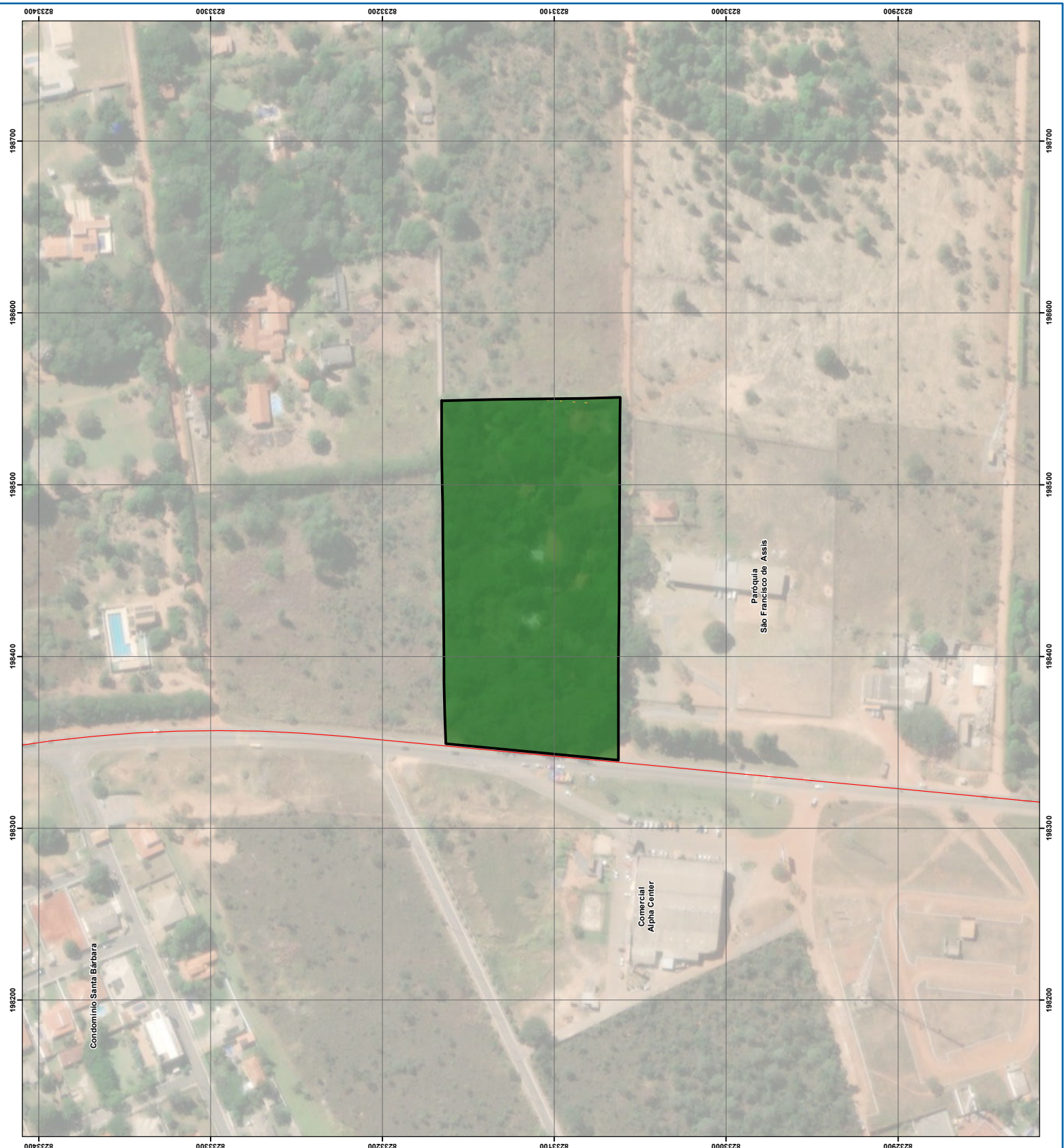

Informações do Projeto

Área de Influência Direta - AID

Convenções Cartográficas

Curso d'água Sistema viário (Rodovias)

Declividade (%) - Restrições Legais

0 - 30% - Área sem restrição
 30 - 100% - Lei Federal nº 6.766 de 19 de dezembro de 1979
 > 100% - Lei Federal nº 12.851 de 25 de Maio de 2012

Estudo Urbanístico

Projeto Urbanístico Preliminar

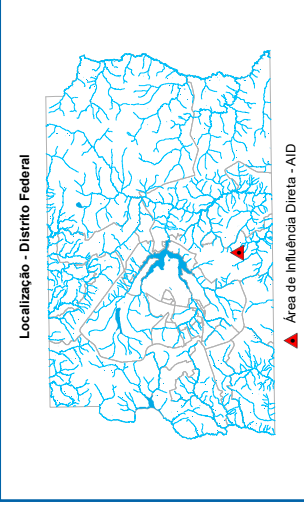

Informações Cartográficas

Projeção cartográfica: UTM
 Datum: S. 56
 Meridiano central: 48°W
 Elipsóide: GRS 80

Escala

Áreas de Influência Direta
 1:1.500

75 37,5 0 75 Metros

N

Realização dos Estudos

Relatório de Impacto de Vizinhança - RIVI
 Incorporadora e Construtora Porto Vasconcelos Ltda.

Mapa Nº **25**

Mapa de Declividade
 Restrições Legais X Projeto Urbanístico Preliminar

Elaboração:
 George H. Gonçalves - Geógrafo - CREA 21.802/D - DF

Abri de 2024

Coordenação:
 Paula Romão - Engenharia Ambiental - CREA 16.618/D - DF

Fonte:
 Área de Influência Direta - AID (Incorporadora e Construtora Porto Vasconcelos Ltda.)
 Declividade (Lei Federal nº 6.766 de 19 de dezembro de 1979)
 Declividade (Lei Federal nº 12.851 de 25 de Maio de 2012)
 Hidrografia (CRH 2019 - GEOPORTAL - SEGETH). Elaboração Temática (Arc GIS 10.5).

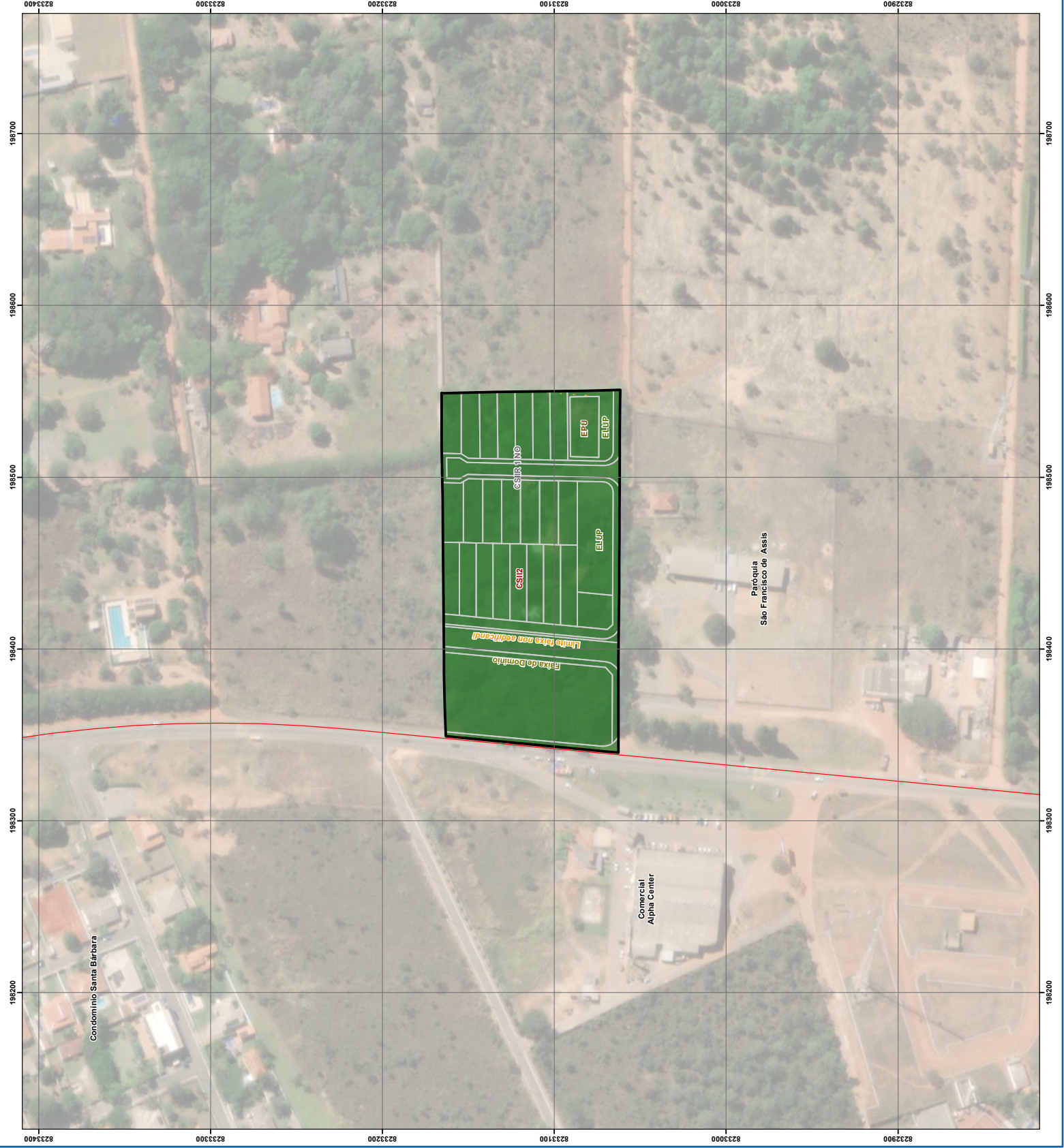

Informações do Projeto

Área de Influência Direta - AID

Convenções Cartográficas

Curso d'água

Sistema viário (Rodovias)

Inventário Florestal

Censo - Árvores nativas

Uso, ocupação e cobertura vegetal

Vegetação arbórea (Indivíduos nativos e exóticos)

Gramíneas com indivíduos arbóreos isolados

Solo exposto

Área impermeabilizada (edificações)

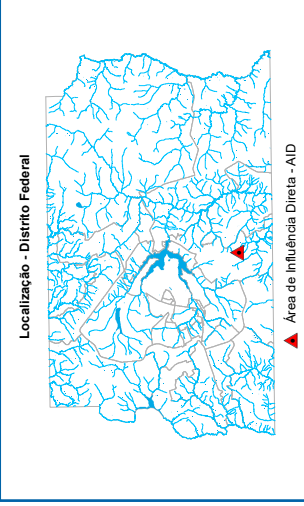

Informações Cartográficas

Escala

Áreas de Influência Direta

1:1.500

75 37,5 0 75 Metros

Projeção cartográfica: UTM
Datum: SRS 4327
Meridiano central: 48°W
Elipsóide: GRS 80

Realização dos Estudos

Relatório de Impacto de Vizinhança - RVI
Incorporadora e Construtora Porto Vasconcelos Ltda.

Mapa Nº **27**

Mapa do Inventário Florestal

Elaboração:
 George H. Gonçalves - Geógrafo - CREA 21.802/D - DF

Abri de 2024

Coordenação:
 Paula Romão - Engenheira Ambiental - CREA 16.618/D - DF

Fonte:
 Área de Influência Direta - AID (Incorporadora e Construtora Porto Vasconcelos Ltda.),
 Censo árvores nativas (ZGEO), Uso, Ocupação e Cobertura Vegetal (ZGEO),
 Hidrografia (CRH 2019 - GEOPORTAL), Elaboração Temática (Arc GIS 10.5).

