

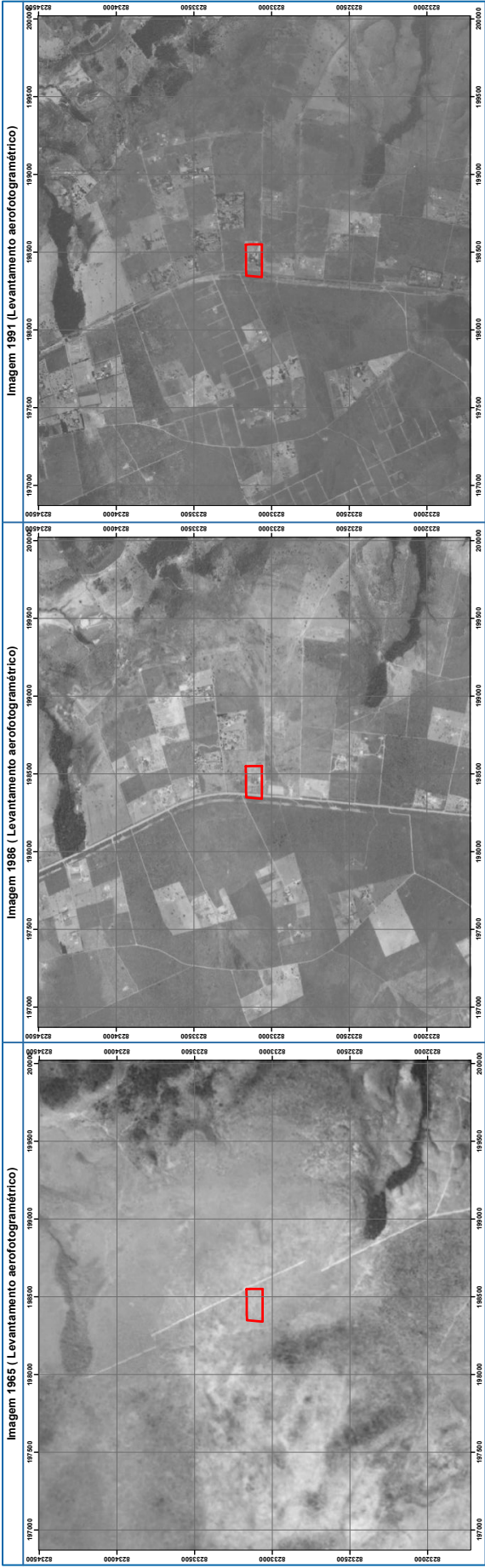

RELATÓRIO DE IMPACTO DE VIZINHANÇA - RIVI PORTO VASCONCELLOS 2

VOLUME II
MAPAS



Informações do Projeto

Área de Influência Direta - AID

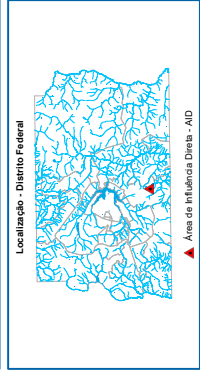

Informações Cartográficas

Escala (1965, 1986 e 1991)
Áreas de Influência Direta - AID
1:15.000

Escala (2009, 2015 e 2021)
Áreas de Influência Direta - AID
18.000

Projeto cartográfico: UTM
Meridiano central: 48°W
Eipóide: GR83S

Realização dos Estudos

Relatório de Impacto de Vizinhaça - RVI
Incorporadora e Construtora Porto Vasconcelos Ltda.

Mapa Nº
04

Carta Imagem - Multitemporal
1965, 1986, 1991, 2009, 2015 e 2021

Elaboração:
George H. Gonçalves - Geógrafo - CREA 21.802/D - DF
Abril de 2024

Consultoria:
Paula Romão - Engenheira Ambiental - CREA 16.819/D - DF

Fonte:
Área de Influência Direta - AID (Incorporadora e Construtora Porto Vasconcelos Ltda.).
Imagem 1 (GEOPORTAL - SGE 17), Elaboração: Romão (Arq. GRS 1/3).

Informações do Projeto

- Área de Influência Direta - AID
- Bacias Hidrográficas
 - Bacia Hidrográfica do Rio São Bartolomeu
 - Bacia Hidrográfica do Rio Paracatu
- Convenções Cartográficas
 - Curso d'água
 - Lago / Lagoa / Represa
- Unidades Hidrográficas
 - Limite das Unidades Hidrográficas

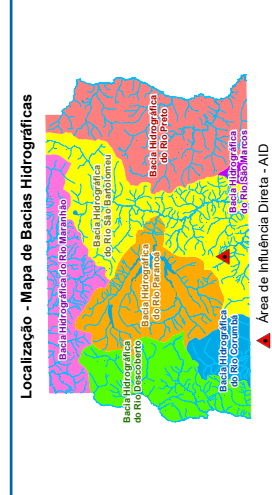
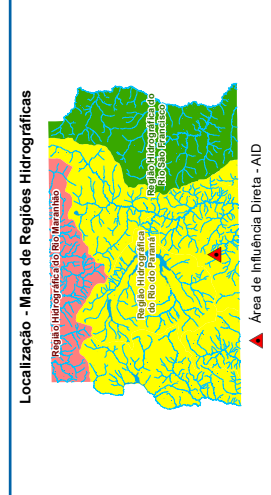

Informações Cartográficas

Projeção cartográfica: UTM
 Datum: SAD56
 Meridiano central: 48°W
 Elipsóide: GRS 80

Escala
 Área de influência Direta - AID
 1:30.000

1 0,5 0 1 Km



Estudo Complementar: Considerações ZEEI/DF
 Construções ACNT Ltda.

Mapa Nº
05

Mapa de Zoneamento Hidrográfico

Elaboração:
 George H. Gonçalves - Geógrafo - CREA 21.802/D - DF

Coordenação:
 Paula Romão - Engenheira Ambiental - CREA 16.618/D - DF

Fonte:
 Área de Influência Direta - AID (Incorporadora e Construtora Porio Visconcelos Ltda.),
 Hidrografia (CRH 2019 - GEOPORTAL - SEGE RH), Regiões, Bacias e
 Unidades Hidrográficas (CRH 2019 - GEOPORTAL - SEGE RH),
 editado pelo autor em escala 1:10.000 nos limites da AII (SEMA).
 Elaboração Temática (Arc GIS 10.5).

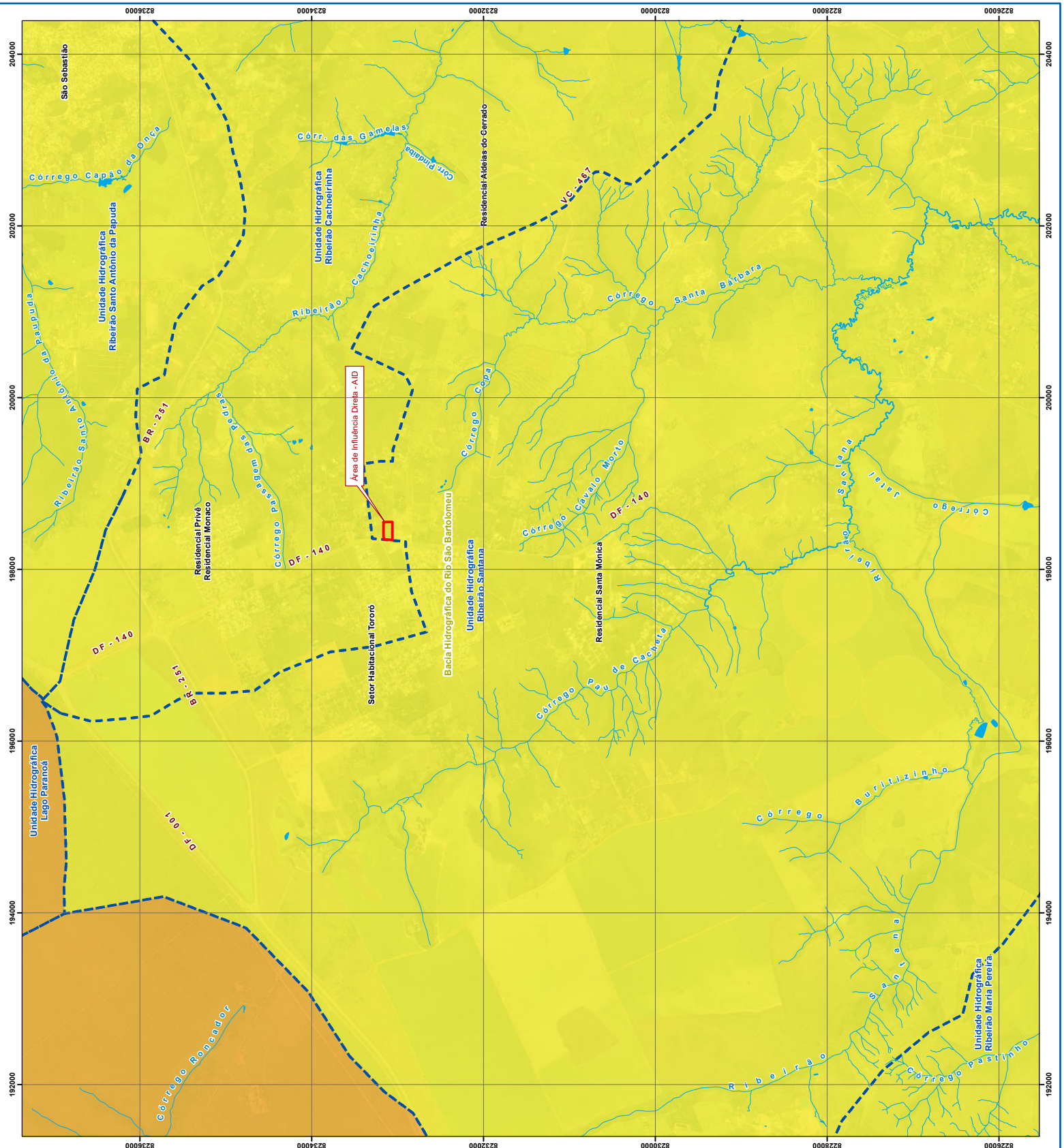

Áreas de Influência do Meio Biótico e Meio Físico

Área de Influência Direta - AID



Área de Influência Indireta - AII

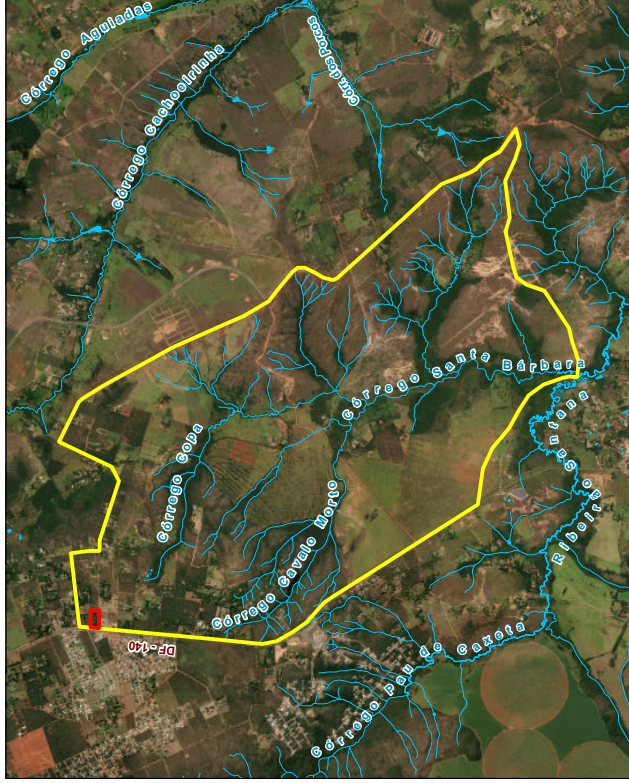

Área de Influência Direta - AID



Área de Influência Indireta - AII

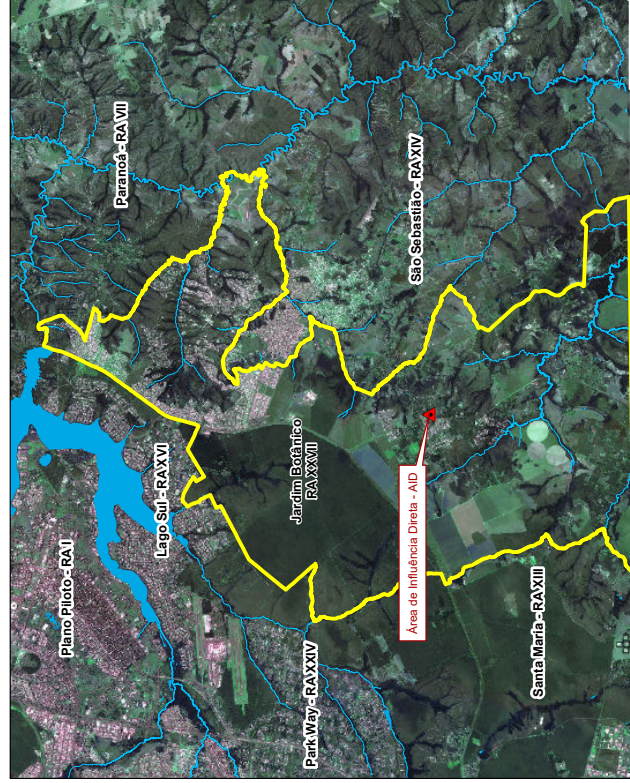

Informações do Projeto

- Área de Influência Direta - AID
- Área de Influência Indireta - AII

- Convenções Cartográficas
- Lago / Lagoa / Represa
 - Curso d'água

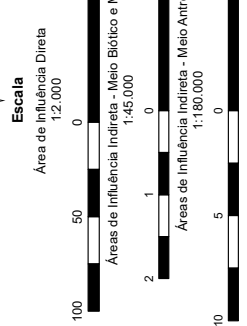
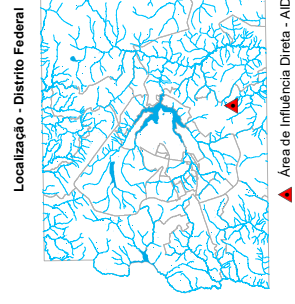

Projeção cartográfica: UTM
Datum: SIRGAS 2000
Meridiano central: 45°W
Elipsóide: GRS 80



Relatório de Impacto de Vizinhança - RVI
Incorporadora e Construtora Porto Vasconcelos Ltda.

Mapa Nº **06**
Mapa de Abrangência das Áreas de Influência

Elaboração:
George H. Gonçalves - Geógrafo - CREA 21.802/D - DF
Abril de 2024

Coordenação:
Paula Romão - Engenheira Ambiental - CREA 16.618/D - DF

Fonte:
Área de Influência Direta - AID (Incorporadora e Construtora Porto Vasconcelos Ltda.)
Área de Influência Indireta - Meio Biótico e Meio Físico (ZPE - SEDITECNOLOGIA)
Imagem AID (Satélite GEOEYE - 2021), Imagem AII (Satélite CBERS - 2021).
Elaboração: Remilica (Atc GIS 10.9).