

### Informações do Projeto

**Área de Influência Direta - AID**

**Convenções Cartográficas**

- Curso d'água
- Lago/ Lagoa/ Represa

**Unidades de Conservação**

**Área de Proteção Ambiental - APA**

- APA do Planalto Central
- APA da Bacia do Rio São Bartolomeu
- APA das Bacias dos Ribeirões Gama e Cabeça de Veado

**Parques do Distrito Federal**

- 01 - Parque Ecológico Tororó
- 02 - Parque Distrital Salto do Tororó

### Localização - APA do Planalto Central

**Legenda:**

- ▲ Área de Influência Direta - AID
- APA do Planalto Central

**Unidades de Conservação inseridas no raio de 2km (Artigo 5º da Resolução CONAMA 428/2010)**

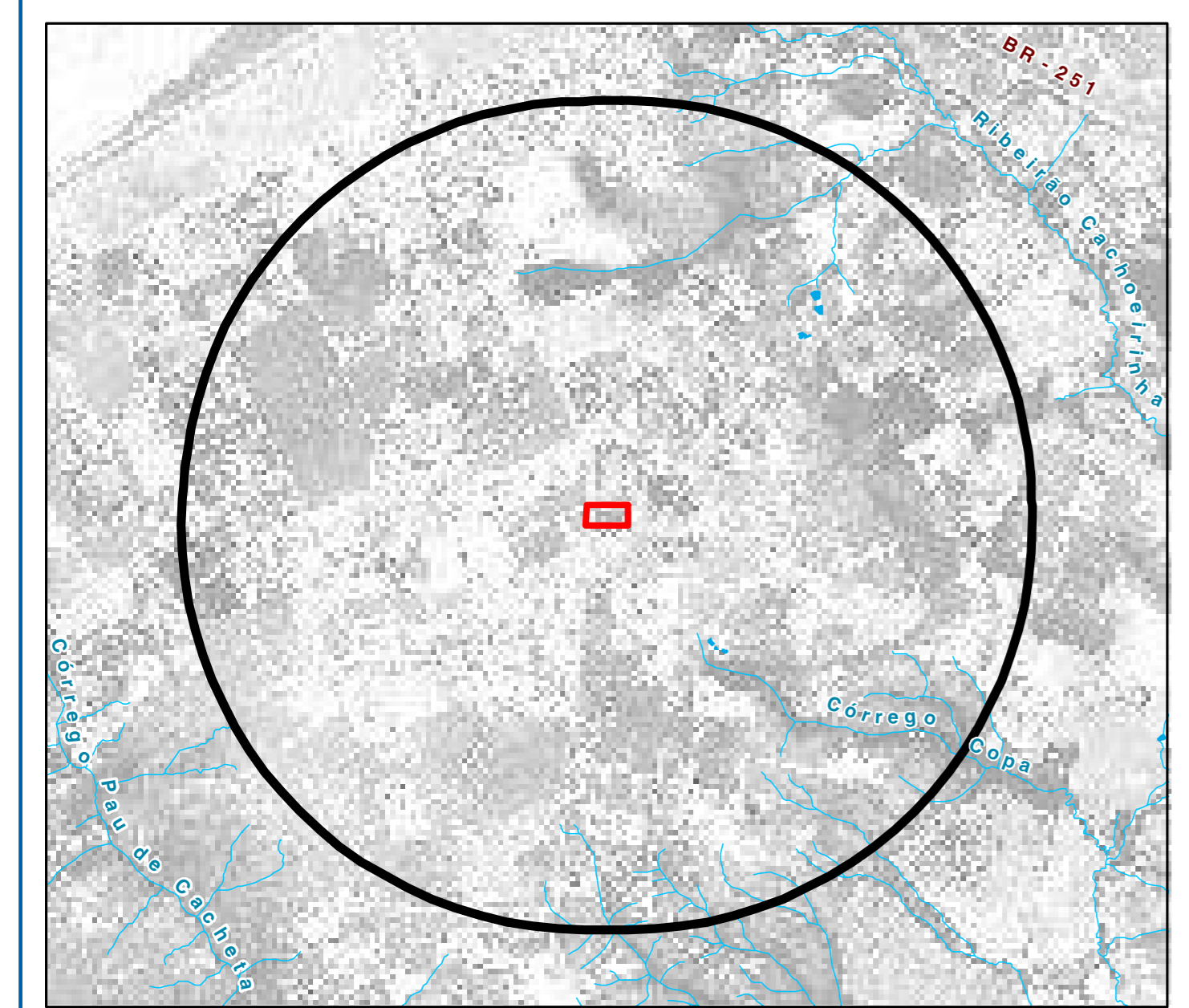

**Legenda:**

- Área de Influência Direta - AID
- Área Circundante à AID - 2km

**Convenções Cartográficas (Hidrografia)**

- Curso d'água
- Lago/ Lagoa/ Represa

\* Não existem unidades de conservação que se enquadrem no item III do Artigo 5º da Resolução CONAMA 428/2010.

**"Unidade de Conservação cuja Zona de Amortecimento não tenha sido estabelecida"**

**Localização - Setores da Zona de Amortecimento do Parque Distrital Salto do Tororó**

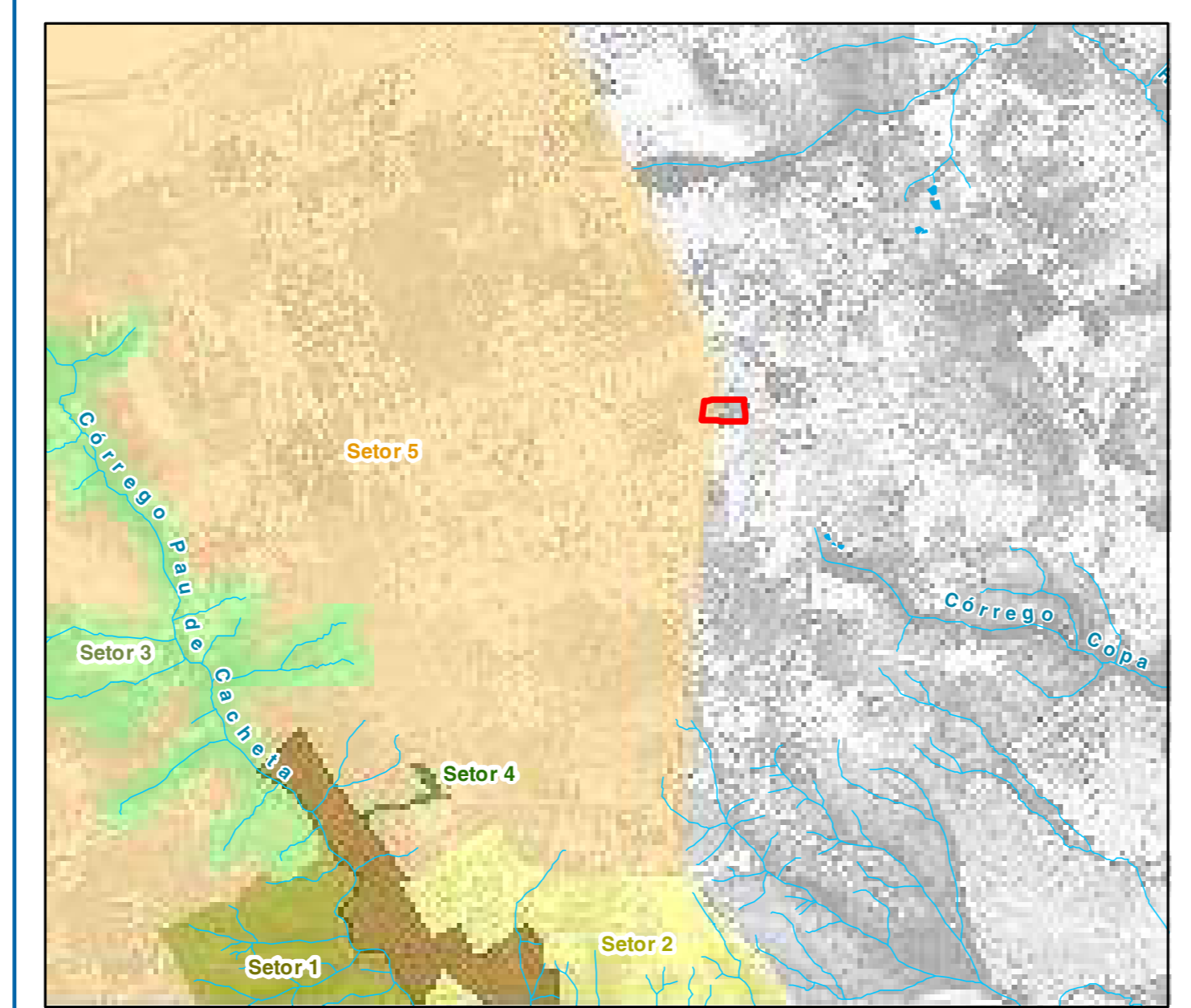

**Legenda:**

- Parque Distrital Salto do Tororó

**Setores - Zona de Amortecimento - PDST**

- Setor 01
- Setor 02
- Setor 03
- Setor 04
- Setor 05

**Convenções Cartográficas (Hidrografia)**

- Curso d'água
- Lago/ Lagoa/ Represa

**Localização - Zoneamento Ambiental da APA do Planalto Central**

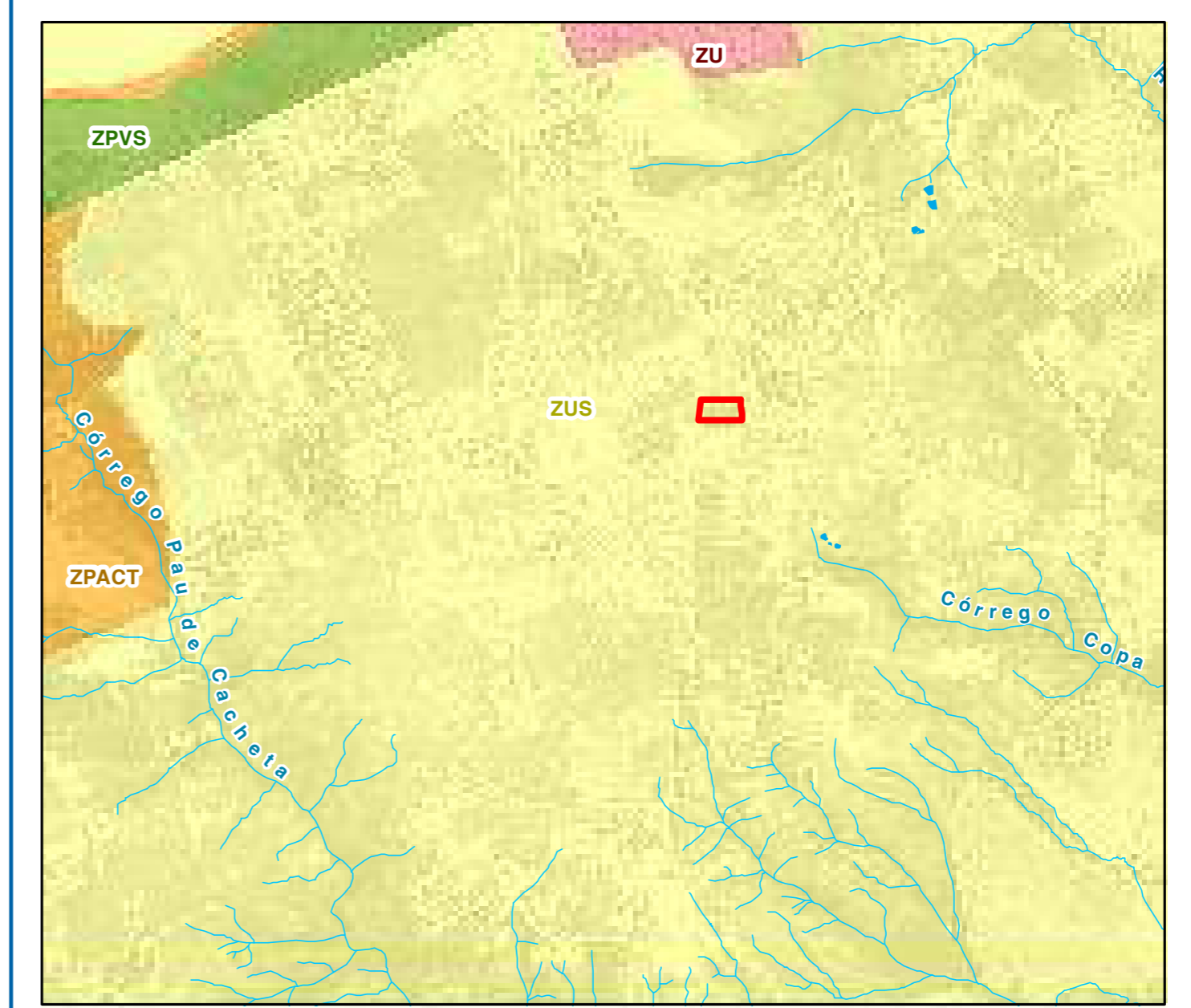

**Legenda:**

- Área de Influência Direta - AID

**Convenções Cartográficas (Hidrografia)**

- Curso d'água
- Lago/ Lagoa/ Represa

**Zoneamento Ambiental da APA do Planalto Central**

- Zona de Uso Sustentável - ZUS
- Zona de Preservação da Vida Silvestre - ZPVS
- Zona de Proteção Arie Capetinga-Taquara - ZPACT

### Informações Cartográficas

Escala 1:30.000

1 0,5 0 1 Km

Projeção cartográfica: UTM  
Datum: SIRGAS 2000  
Meridiano central: 45°W  
Elipsóide: GRS 80

### Realização dos Estudos

## Relatório de Impacto de Vizinhança - RIVI Incorporadora e Construtora Porto Vasconcelos Ltda.

**Mapa Nº**  
**03**

**Mapa de Zoneamento Ambiental**

**Elaboração:**  
George H. Gonçalves - Geógrafo - CREA 21.802/D - DF

**Abril de 2024**

**Coordenação:**  
Paula Romão - Engenheira Ambiental - CREA 16.518/D - DF

Fonte:  
Área de Influência Direta - AID ( Incorporadora e Construtora Porto Vasconcelos Ltda.).  
Unidades de Conservação (Mapa Ambiental do Distrito Federal - 2014).  
Sistema Viário e Hidrografia ( CRH 2019 - GEOPORTAL - SEGETH).  
Localização no Distrito Federal (SITURB). Elaboração Temática (Arc GIS 10.5).