

Legenda

Gleba DF LOG

Uso do Solo

- Vegetação Exótica ao Cerrado
- Área Degradada por Mineração
- Edificações e Atividades Comerciais

Informações Cartográficas

Escala 1:1.250
 Projeção cartográfica: UTM
 Datum: SIRGAS 2.000
 Meridiano central: 45°W
 Elipsóide: GRS 80

Número do Mapa
06

Uso Atual do Imóvel

Relatório de Impacto de Vizinhança - RIVI
Número 1 Desenvolvimento Urbano LTDA

DF LOG
Região Administrativa - Santa Maria

Coordenação: André Luiz Moura - CREA/DF: 10.033/D
Data: 19/01/2024

Elaboração: Bruno Nóbrega

Fonte: Poligonal (Topografia);
Imagem de Satélite (Google Earth);
Uso Atual do Imóvel (Estatich)

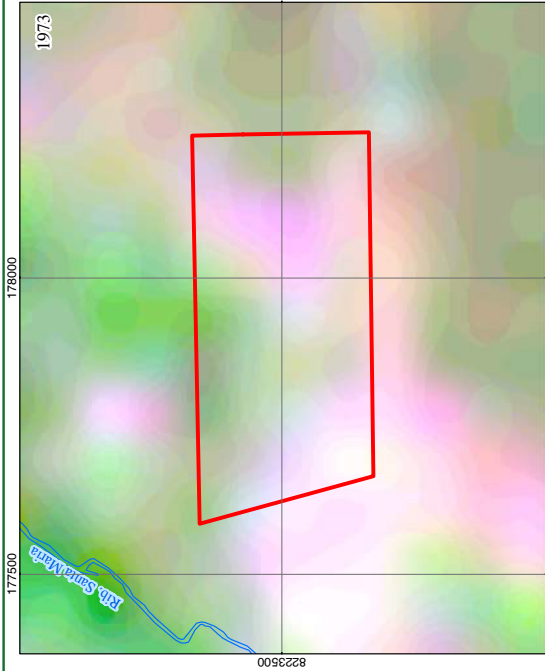

Localização no Distrito Federal:



Localização do DF LOG

Legenda



Glêcia DF LOG

Informações Cartográficas

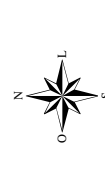

Escala 1:6.000

Projeção cartográfica: UTM
Datum: SIRGAS 2.000
Meridiano central: 45°W
Elipsóide: GRS 80



Número do Mapa
07

Multitemporal

Relatório de Impacto de Vizinhança - RIVI
Número 1 Desenvolvimento Urbano LTDA

DF LOG
Região Administrativa - Santa Maria

Coordenação: André Luiz Moura - CREA/DF: 10.033/D

Elaboração: Bruno Nóbrega Data: 19/01/2024

Fonte: Poligonal - topografia
Imagem 1973 (Inpe)
Imagens 1980,1986, 1991,2009 (Fotografia Aérea - Setubh);
Imagem 05/2023 (Google Earth)

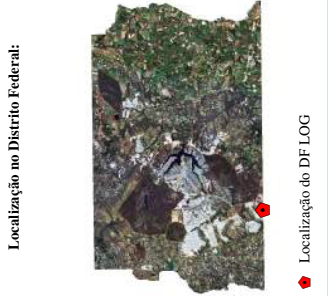

- Legenda**
- Glecha DF LOG
 - Rios e Córregos
 - Curvas de Nível
 - Linha de Média Tensão
 - Estradas e Rodovias - DER
 - APP de Curso d'água e Nascentes
 - Faixa de Domínio da Rodovia DF-290

Localização no Distrito Federal: Zonamento Territorial do Distrito Federal

Informações Cartográficas

Escala 1:2.000
 Projeção cartográfica: UTM
 Datum: SIRGAS 2.000
 Meridiano central: 45°W
 Elipsóide: GRS 80

Número do Mapa
08

Restrições Ambientais	
Número 1 Desenvolvimento Urbano LTDA	
DF LOG	
Região Administrativa - Santa Maria	
Coordenação:	André Luiz Moura - CREA/DF: 10.033/D
Elaboração:	Bruno Nóbrega
Data: 19/01/2024	
<small>Fonte: Poligonal (Topografia); Habitação; Base SICA; Hidrografia (Satélite); Regiões Administrativas (SIS/2020 - Google Earth); APP - Geoportal - adaptado (Ecosoft); Rodovias e Faixa de Domínio (DER-DF); Rede Elétrica (SISDIA)</small>	

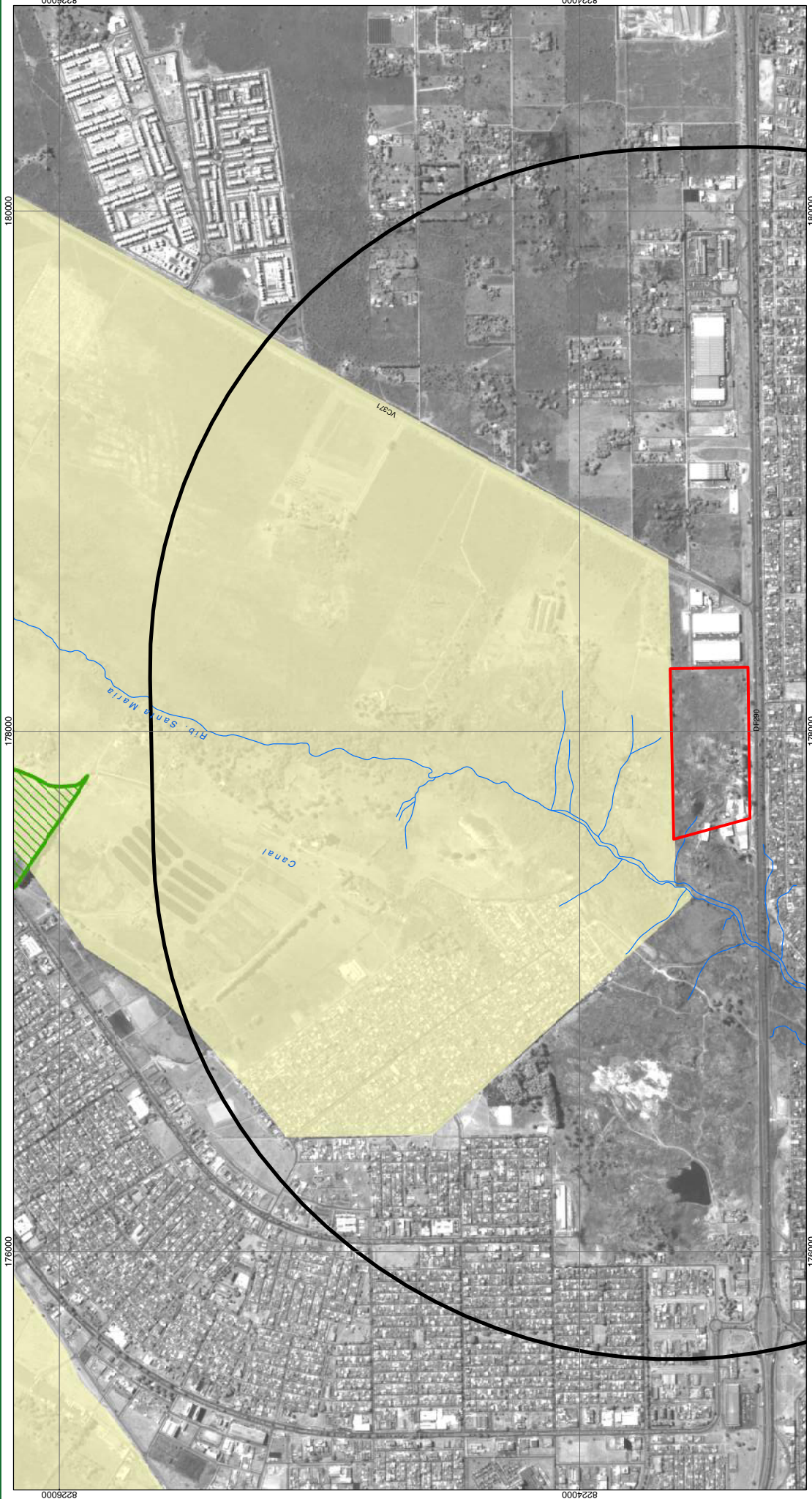

Localização no Distrito Federal:

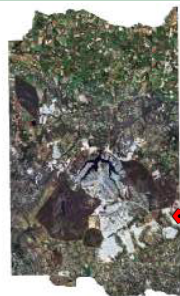



Localização do DF LOG

Legenda

-  Gleba DF LOG
-  Raio de 2km
-  Hidrografia
-  Parque Ecológico de Santa Maria
-  APA do Planalto Central

Informações Cartográficas



 Escala 1:10.000
 Projeção cartográfica: UTM
 Datum: SIRGAS 2.000
 Meridiano central: 45°W
 Elipsóide: GRS 80



Número do Mapa
09

Zoneamento Ambiental

Relatório de Impacto de Vizinhança - RIVI
Número 1 Desenvolvimento Urbano LTDA

DF LOG
Região Administrativa - Santa Maria

Coordenação: André Luiz Moura - CREA/DF: 10.033/D
Data: 19/01/2024

Elaboração: Bruno Nóbrega
Fonte: Poligonal (Topografia);
Hidrografia (Setub);
Unidades de Conservação (Setub);

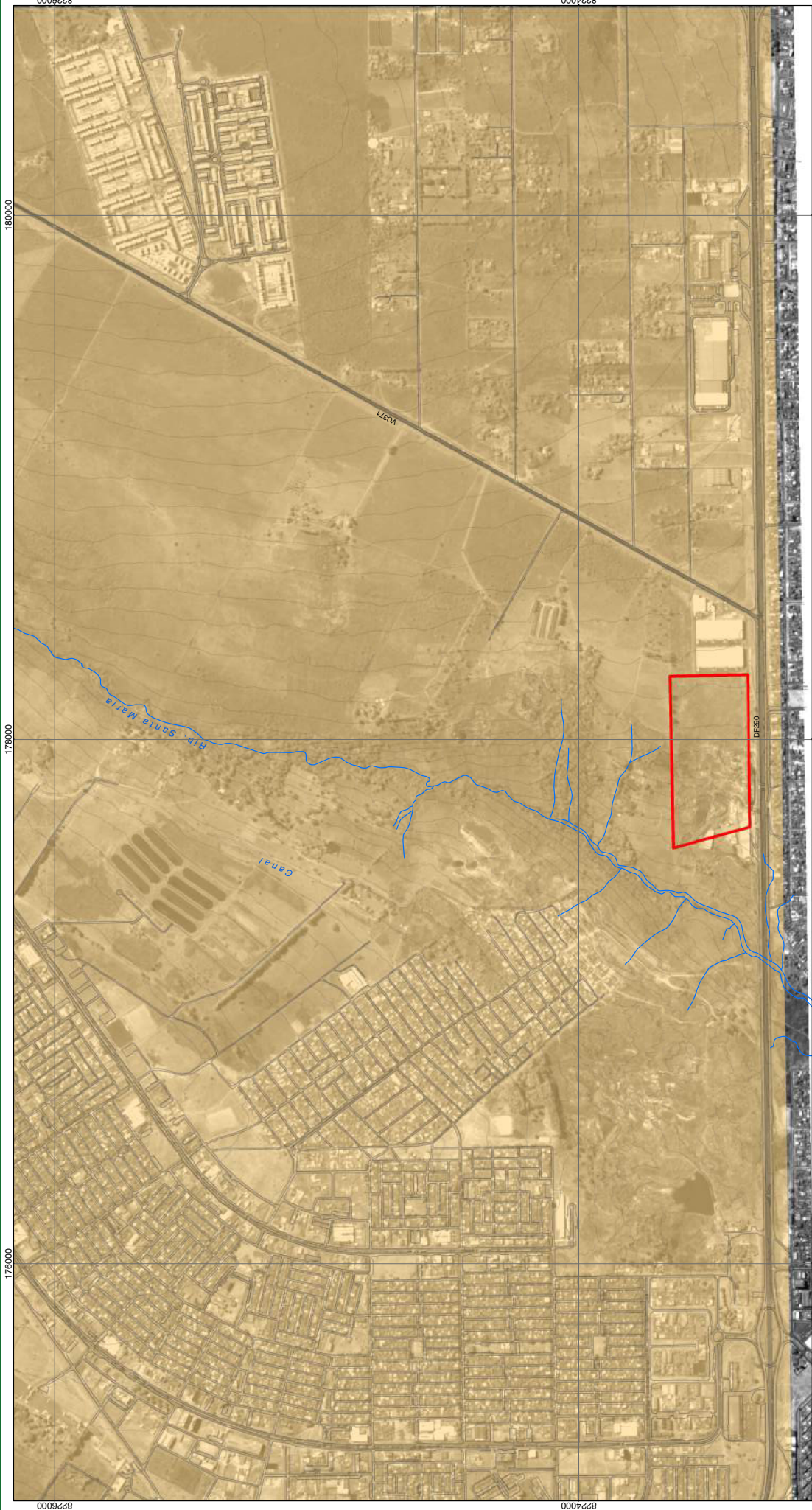

Zonas do ZEE-DF
 Relatório de Impacto de Vizinhança - RIVI
 Número 1 Desenvolvimento Urbano LTDA

DF LOG
 Região Administrativa - Santa Maria

Coordenação: André Luiz Moura - CREA/DF: 10.033/D
 Data: 19/01/2024

Elaboração: Bruno Nóbrega

Fonte: Poligonal (Topografia);
 Hidrografia (Sedulo);
 ZEE-DF (Geoperfil)

ECOTECH
 CONSULTORIA AMBIENTAL

Número da Mapa
10

Informações Cartográficas

Escala 1:10.000

Projeção cartográfica: UTM
 Datum: SIRGAS 2.000
 Meridiano central: 45°W
 Elipsóide: GRS 80

Zonas do ZEE-DF

- ZEEDE (Zona Ecológico-Econômica de Dinamização Produtiva com Equidade)

Legenda

- Gêise DF LOG
- Hidrografia

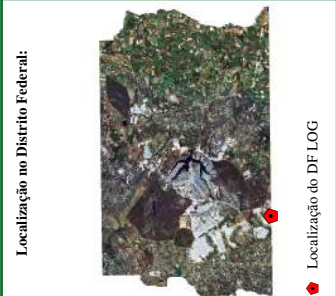

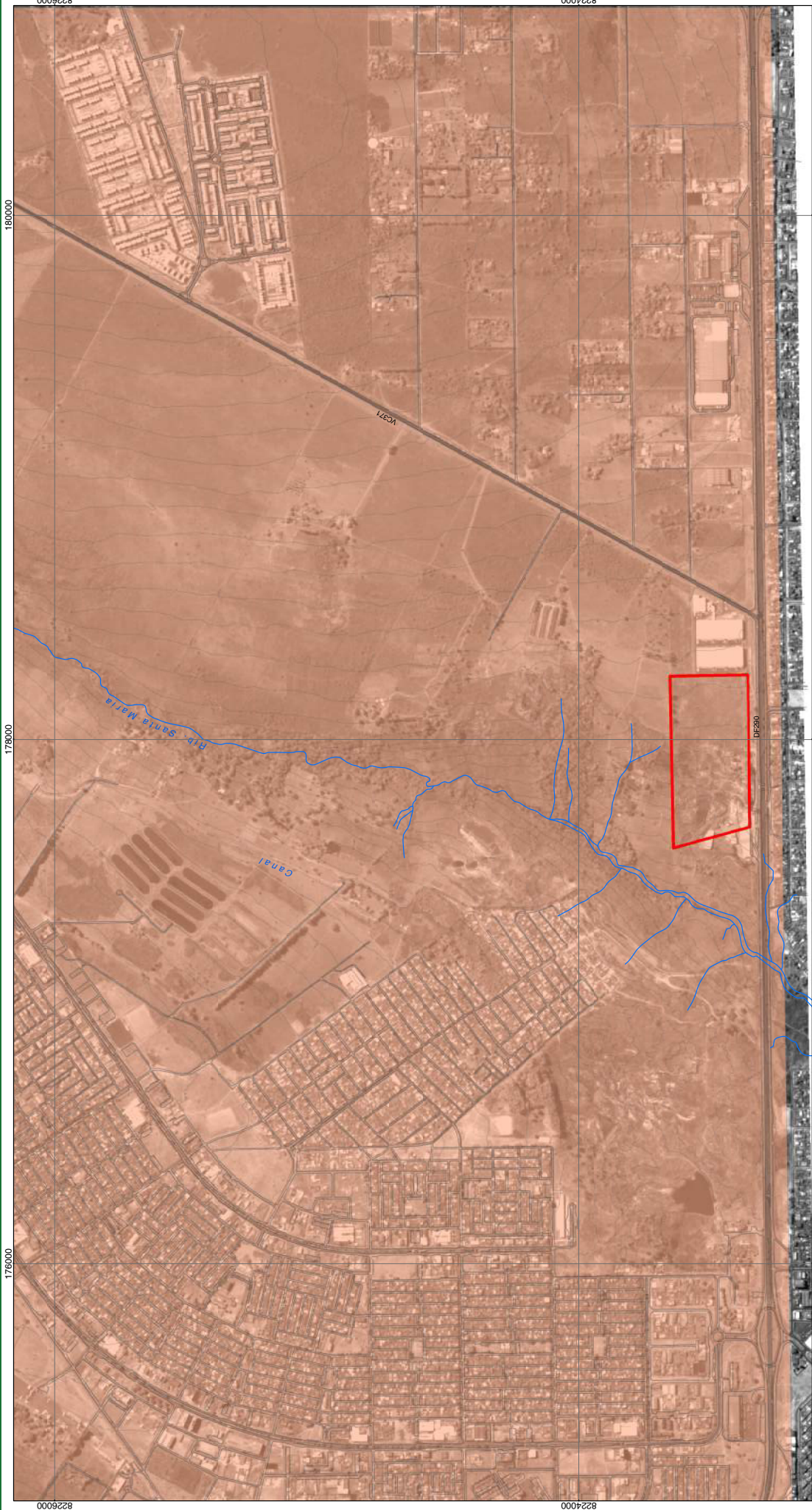



Subzonas do ZEE-DF	
Relatório de Impacto de Vizinhança - RIVI Número 1 Desenvolvimento Urbano LTDA	
DF LOG Região Administrativa - Santa Maria	
Coordenação:	André Luiz Moura - CREA/DF: 10.033/D
Elaboração:	Bruno Nóbrega
Data: 19/01/2024	
Fonte: Poligonal (Topografia); Hidrografia (Sedulo); ZEE-DF (Geoperfil)	



Número da Mapa

11

Informações Cartográficas

Escala 1:10.000

Projeção cartográfica: UTM
Datum: SIRGAS 2.000
Meridiano central: 45°W
Elipsóide: GRS 80

Subzonas do ZEE-DF

SZDPE-2 (Subzona da Zona Ecológico-Econômica de Dinamização Produtiva com Equidade 2)

Legenda

Gleba DF LOG

Hidrografia

Localização no Distrito Federal:



Localização do DF LOG

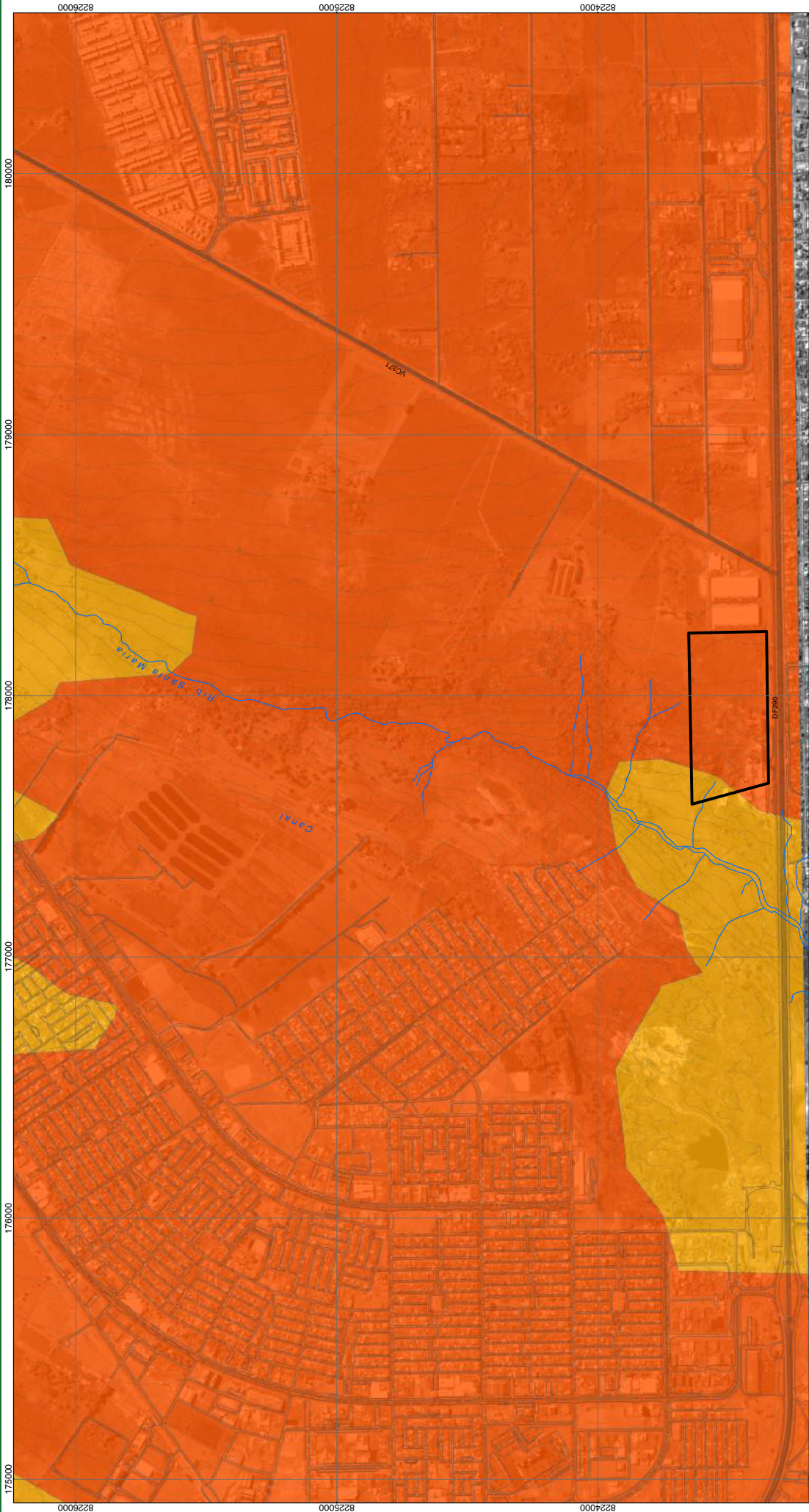

Risco de Perda de Área de Recarga de Aquífero
Relatório de Impacto de Vizinhança - RIVI
Número 1 Desenvolvimento Urbano LTDA

DF LOG
 Região Administrativa - Santa Maria

Coordenação: André Luiz Moura - CREA/DF: 10.033/D
 Data: 19/01/2024

Elaboração: Bruno Nóbrega

Fonte: Poligonal (Topografia);
 Hidrografia (Foto);
 Imagem de Satélite - 07/2013 (Google Earth)
 Risco de Perda de Área de Recarga de Aquífero (ZEE/DF)



Informações Cartográficas

Projeção cartográfica: UTM
 Datum: SIRGAS 2.000
 Meridiano central: 45°W
 Elipsóide: GRS 80

Escala 1:10.000

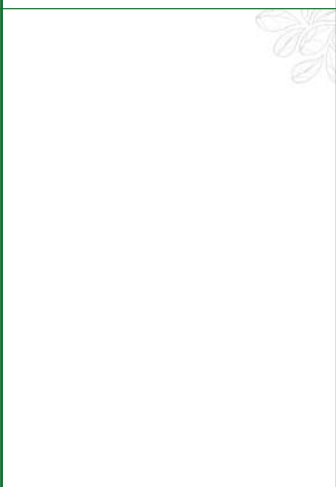

- Risco de Perda de Área de Recarga de Aquífero**
- 1 - Muito Baixo
 - 2 - Baixo
 - 3 - Médio
 - 4 - Alto
 - 5 - Muito Alto
- Legenda**
- Globo DF LOG
 - ~ Hidrografia

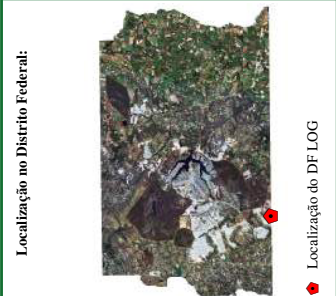

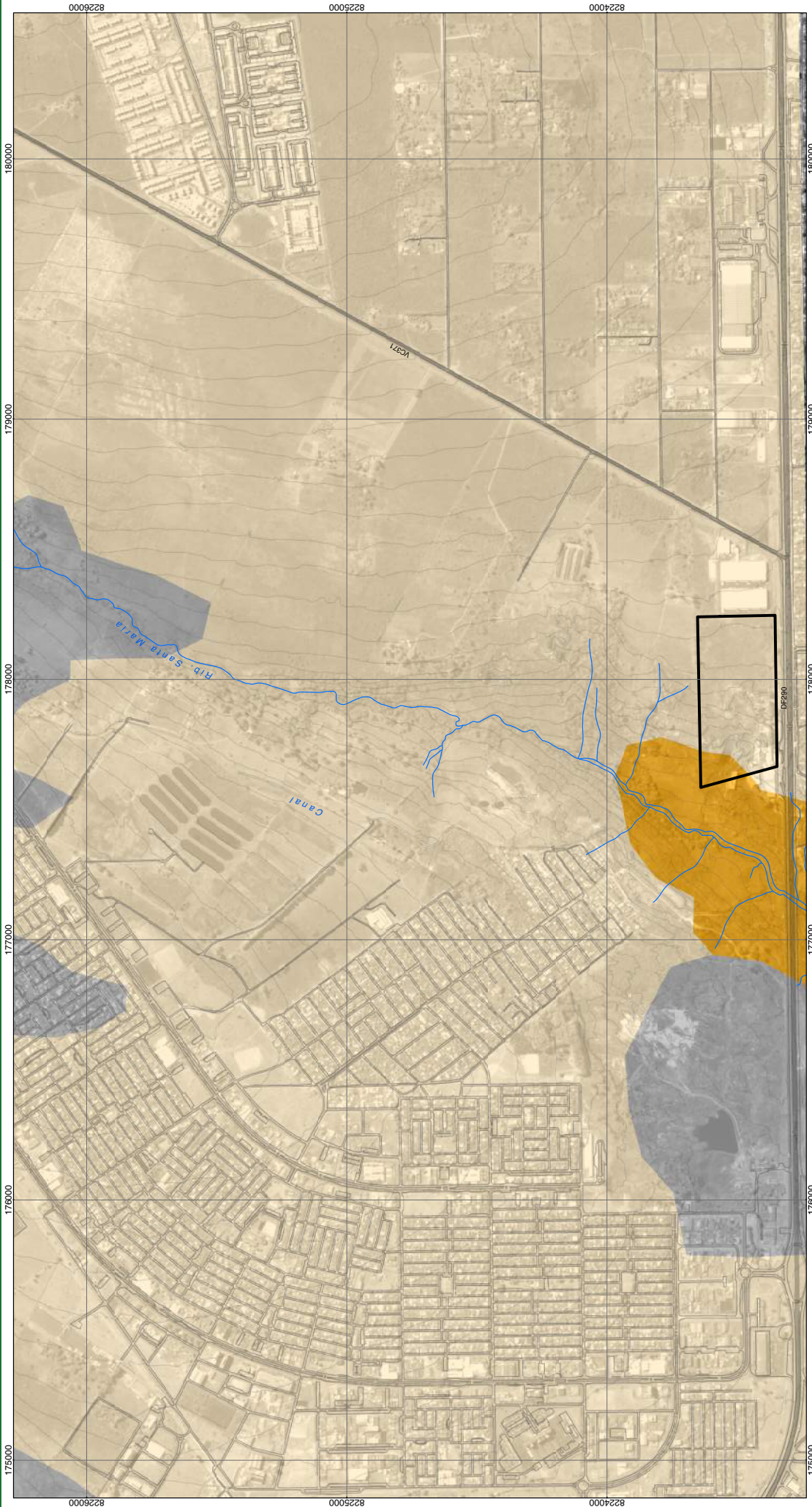

Localização no Distrito Federal:

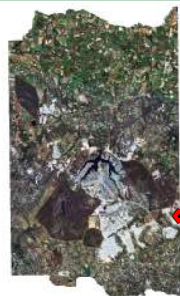

Localização do DF LOG

Legenda

-  Gleba DF LOG
-  Hidrografia

Risco de Perda de Solo Por Erosão

-  1 - Muito Baixo
-  2 - Baixo
-  3 - Médio

Informações Cartográficas





 Escala 1:10.000

 Projeção cartográfica: UTM

 Datum: SIRGAS 2.000

 Meridiano central: 45°W

 Elipsóide: GRS 80



Número da Mapa
13

Risco de Perda de Solo Por Erosão

Relatório de Impacto de Vizinhança - RIVI
Número 1 Desenvolvimento Urbano LTDA

DF LOG
Região Administrativa - Santa Maria

Coordenação: André Luiz Moura - CREA/DF: 10.033/D
Data: 19/01/2024

Elaboração: Bruno Nóbrega

Fonte: Poligonal (Topografia);
Hidrografia (Sítio - 07/2013 (Google Earth));
Imagem de Satélite - 07/2013 (Google Earth);
Risco de Perda de Solo Por Erosão (ZEE-DF)

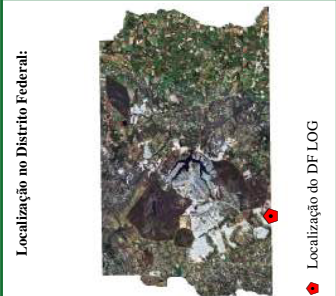
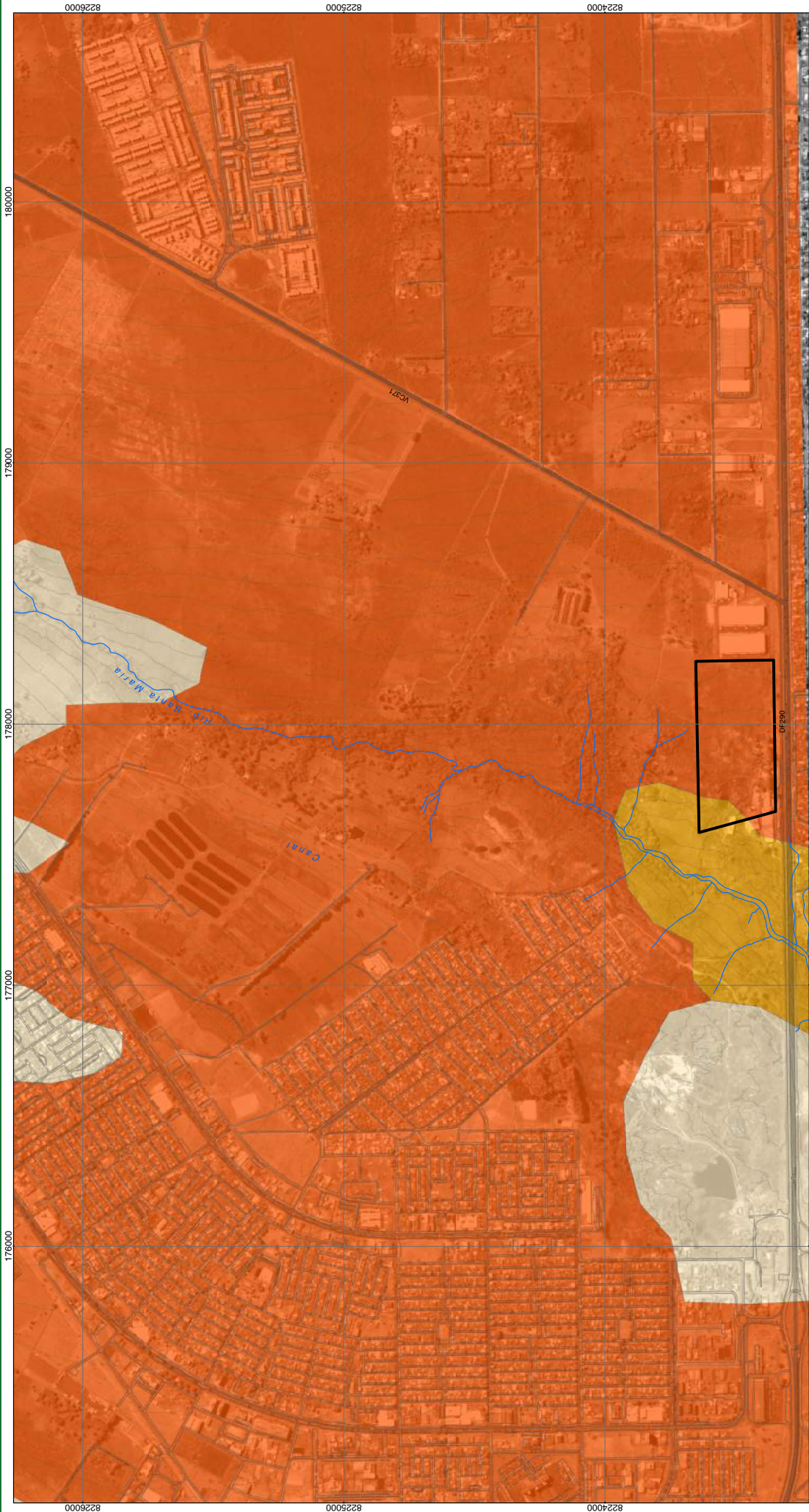

- Legenda**
- Gleba DF LOG
 - Hidrografia

- Risco de Contaminação de Subsolo**
- 4 - Alto
 - 3 - médio
 - 2 - Baixo

Informações Cartográficas

Escala 1:10.000
 Projeção cartográfica: UTM
 Datum: SIRGAS 2.000
 Meridiano central: 45°W
 Elipsóide: GRS 80

Número do Mapa
14

Risco de Contaminação de Subsolo

Relatório de Impacto de Vizinhaça - RIVI
Número 1 Desenvolvimento Urbano LTDA

DF LOG
Região Administrativa - Santa Maria

Coordenação: André Luiz Moura - CREA/DF: 10.033/D Data: 19/01/2024

Elaboração: Bruno Nóbrega

Fonte: Poligonal (Topografia);
Hidrografia (Sítio - 07/2023 (Google Earth));
Imagem de Satélite - 07/2023 (Google Earth)
Risco de Contaminação de Subsolo (ZEE-DF)

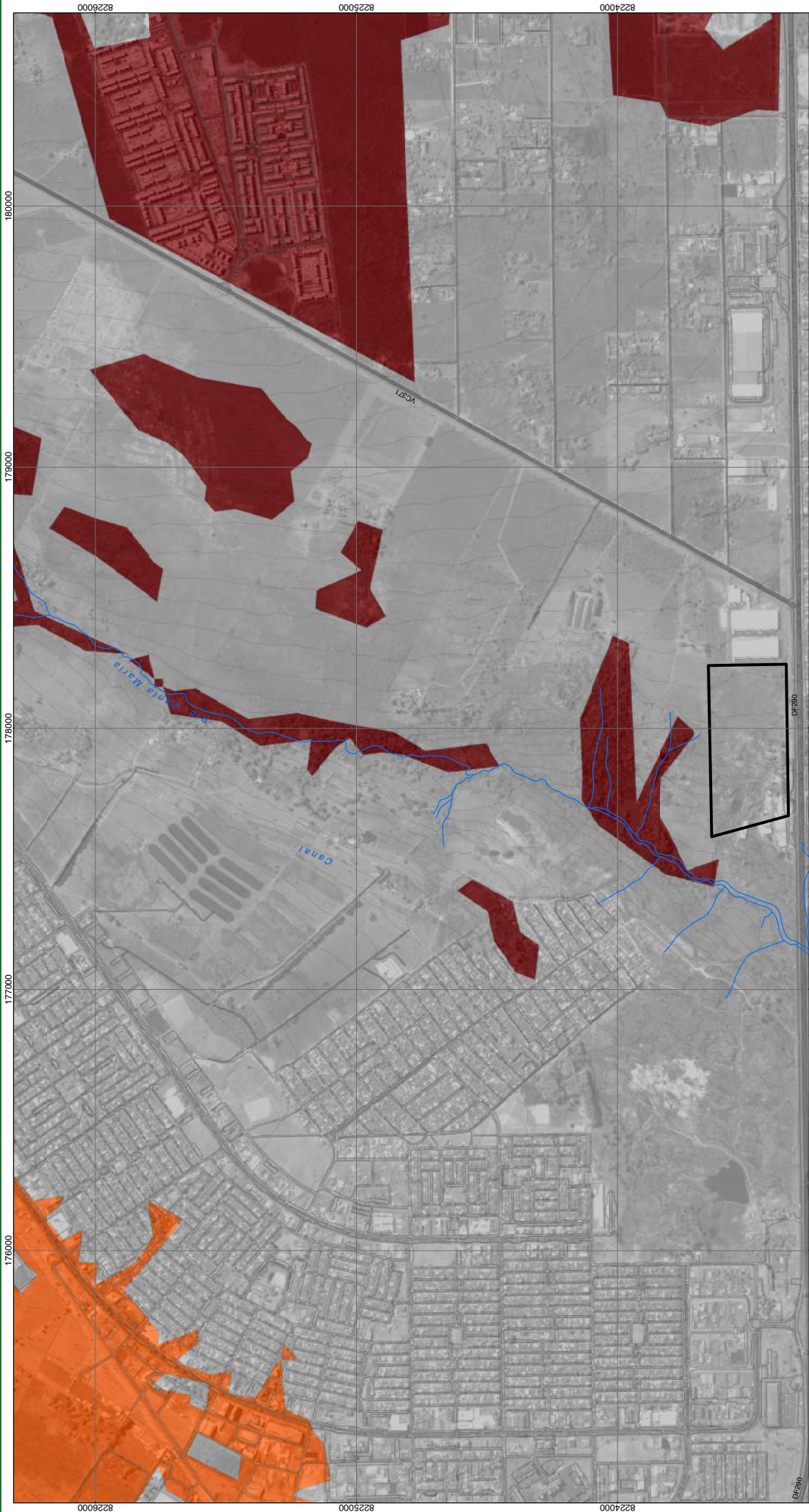

Risco de Perda de Áreas Remanescentes de Cerrado Nativo

Relatório de Impacto de Vizinhança - RIVI
Número 1 Desenvolvimento Urbano LTDA

DF LOG
Região Administrativa - Santa Maria

Coordenação: André Luiz Moura - CREA/DF: 10.033/D
Data: 19/01/2024

Elaboração: Bruno Nóbrega

Fonte: Poligonal (Topografia);
Hidrografia (Topografia);
Imagem de Satélite - 07/2023 (Google Earth)
Risco de Perda de Áreas Remanescentes de Cerrado Nativo (ZEE-DF)

ECOTECH
CONSULTORIA AMBIENTAL

Número do Mapa
15

Informações Cartográficas

Escala 1:10.000

Projeção cartográfica: UTM
Datum: SIRGAS 2.000
Meridiano central: 45°W
Elipsóide: GRS 80

Risco de Perda de Áreas Remanescentes de Vegetação Nativa

- Ausência de Vegetação Nativa
- 4 - Alto
- 5 - Muito Alto

Legenda

- Gleba DF LOG
- Hidrografia

Localização no Distrito Federal:

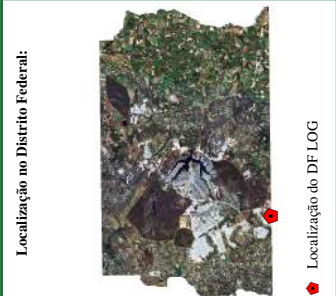
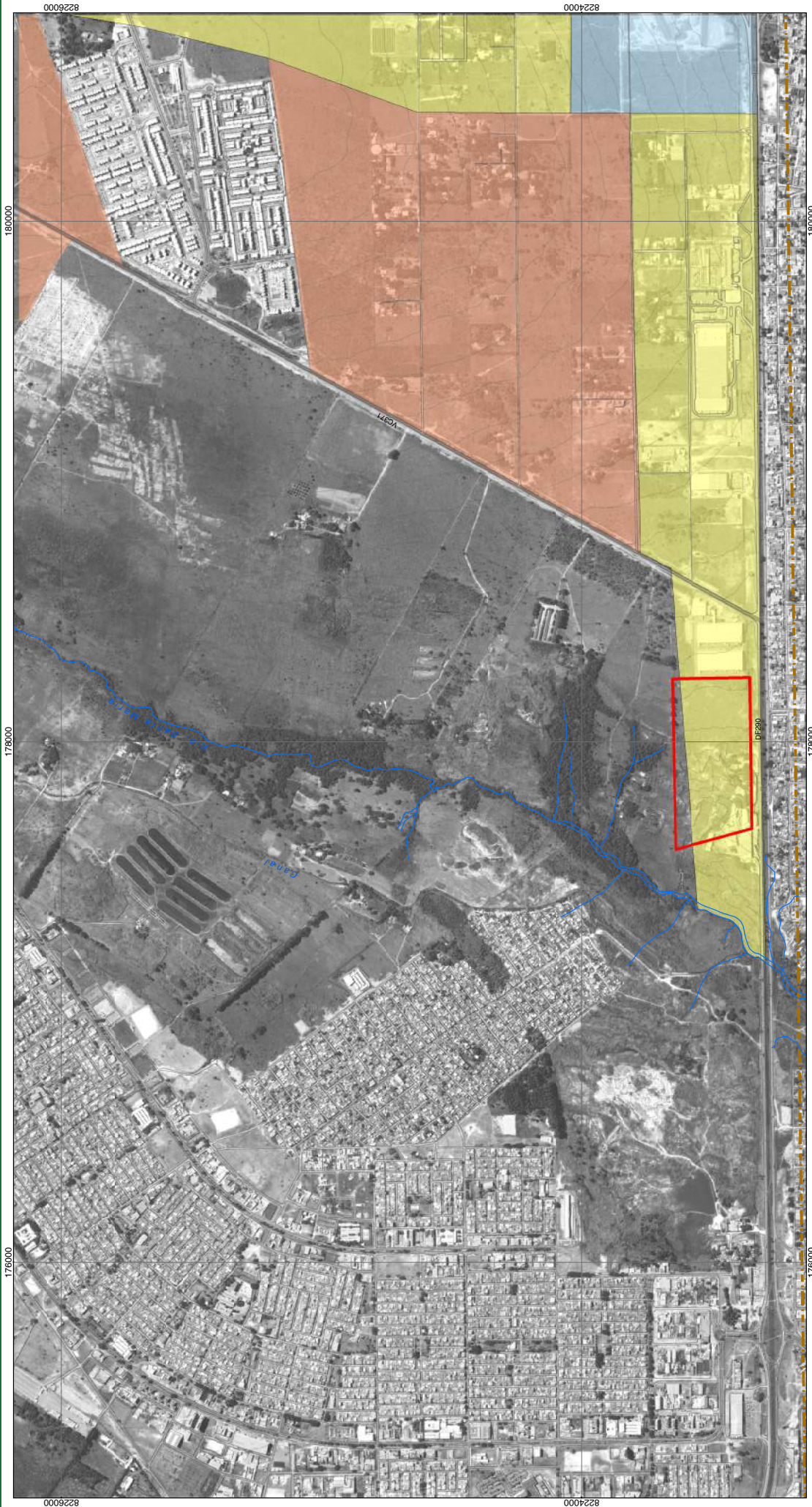

Localização do DF LOG



Localização no Distrito Federal:

Localização do DF LOG

- Legenda**
-  Gleba DF LOG
 -  Hidrografia

- Zonamento da DIUR 06/2016 - etuz - zonas**
-  Zona A
 -  Zona B
 -  Zona C

Informações Cartográficas

 Escala 1:10.000
 Projeção cartográfica: UTM
 Datum: SIRGAS 2.000
 Meridiano central: 45°W
 Elipsóide: GRS 80



Número do Mapa
16

Zonamento da DIUR 06/2016
 Relatório de Impacto de Vizinhança - RIVI
 Número 1 Desenvolvimento Urbano LTDA

DF LOG
 Região Administrativa - Santa Maria

Coordenação: André Luiz Moura - CREA/DF: 10.033/D
 Data: 19/01/2024

Elaboração: Bruno Nóbrega

Fonte: Poligonal (Topografia);
 Hidrografia (Sedub);
 DIUR (Geoporal)