

RELATÓRIO DE IMPACTO DE VIZINHANÇA (RIVI)

Parcelamento de Solo Urbano

ENER-G BR 040

Região Administrativa de Santa Maria (RA-SANT)

Processo nº 00391-00015736/2021-22

MAPAS

Urbanismo e Infraestrutura



Paranoá

Consultoria & Planejamento Ambiental

Versão 01 – Brasília-DF, Novembro de 2022.

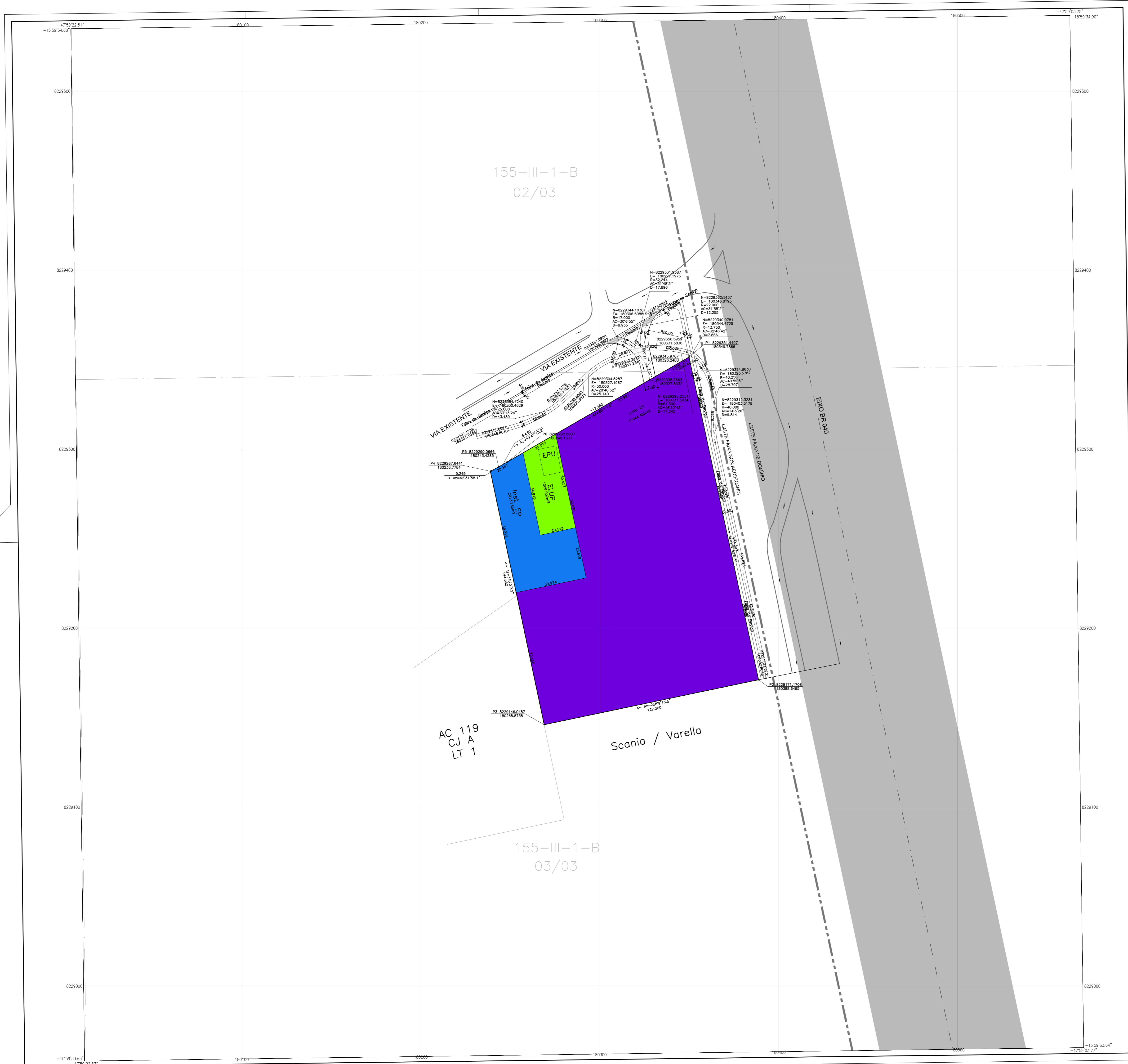

M.Chaer - Arquitetura e Urbanismo RRF: Ana Maria Montandon Chaer
CAU 444284-1

PROJETO DE URBANISMO

URB-000/2021 REGIÃO ADMINISTRATIVA DE SANTA MARIA - RA XIII
ENER-G BR 040
BR 040, AC 119, CJ A-1, LI 01 e AE-01

PLANTA GERAL	DATA: SET/2021	ESCALA: 1:1000	Ver MDE: 000/2021	APROVO:
FOLHA: 01/03	CALCULO:	REVISÃO:	VISTO:	Carta de Urdidura Data assintura:
PROJETO: Ana Maria Montandon Chaer	CALCULO: Ana Maria Montandon Chaer	REVISÃO: Assessor(a)	VISTO:	Carta de Urdidura Data assintura:

ARTICULAÇÃO DAS FOLHAS	
200-III-1-B	200-III-2-A
200-III-4-D	200-III-6-D
216-1-1-B	216-1-2-B

RA XIII - SANTA MARIA - DF	Kr = 1.000664
----------------------------	---------------

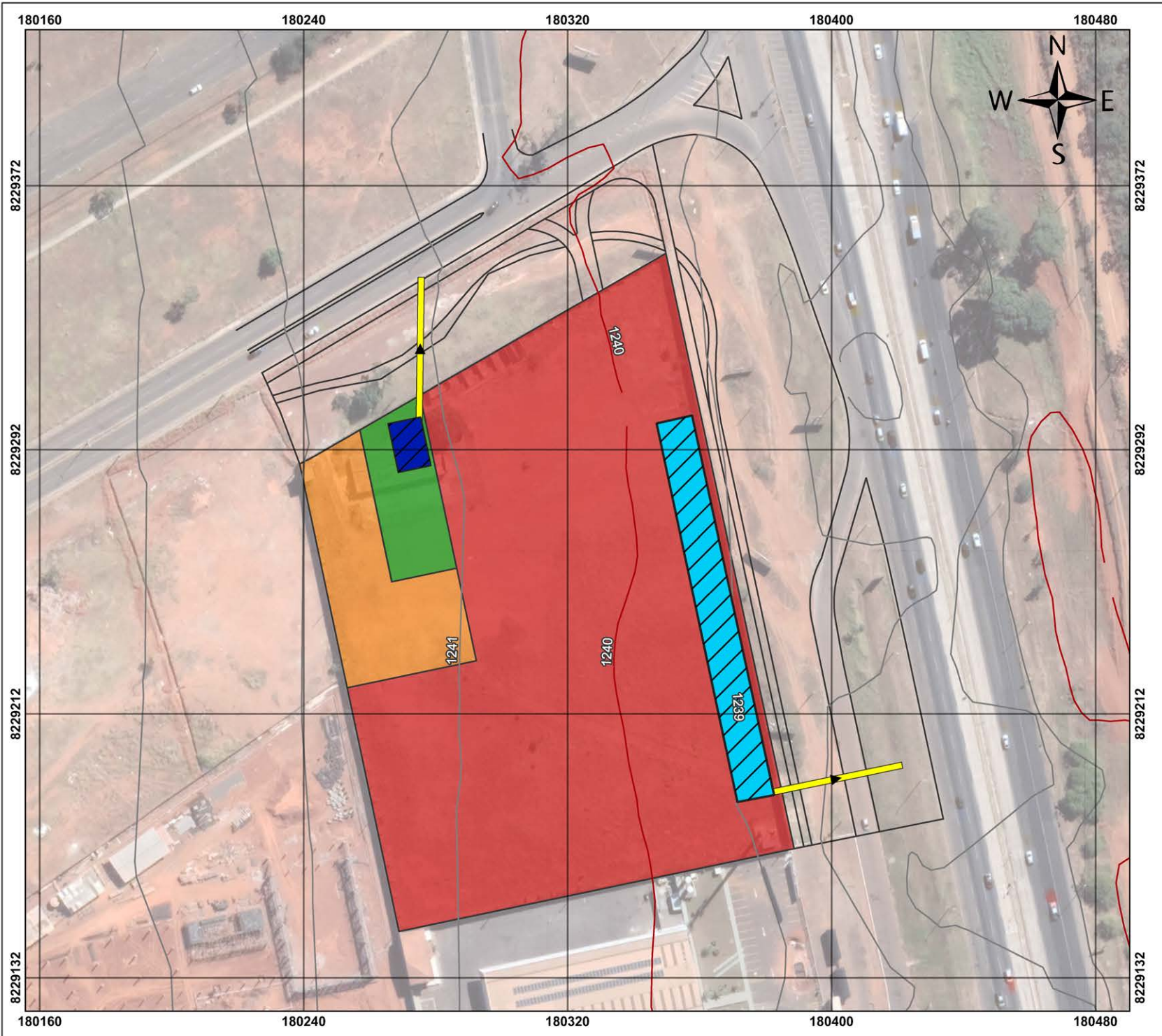

SISTEMA DE DRENAGEM URBANA

EMPREENDIMENTO ENER
REGIÃO ADMINISTRATIVA RA XIII
SANTA MARIA - DF

MAPA 02 - Sistema Proposto

DESCRIÇÃO: Sistema de Drenagem Urbana proposto para o Empreendimento Ener.

Legenda

-  Bacia 1
-  Bacia 2
-  Rede de Lançamento
- Topografia
 -  1m
 -  5m
- Urbanismo
 -  CSIInd 2
 -  ELUP
 -  Inst. EP
 -  Poligonal_EPU

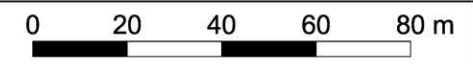

SISTEMA DE COORDENADAS
SIRGAS 2000 UTM Zona 23S

RHUMB

SAUS, QUADRA 1, BLOCO N, SALA 506
BRASÍLIA - (61) 3321-0838

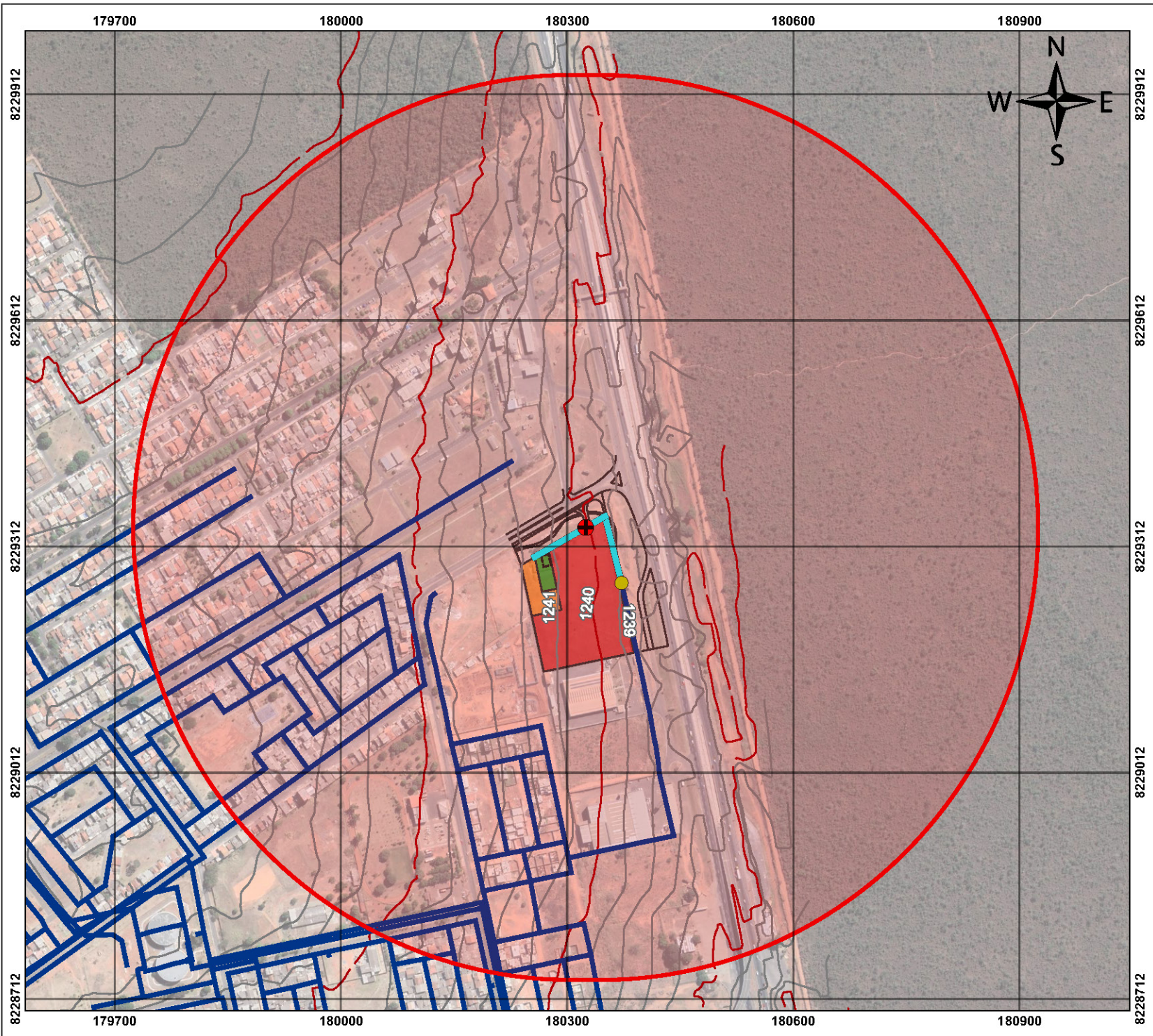

SISTEMA DE ABASTECIMENTO DE ÁGUA

EMPREENDIMENTO ENER
REGIÃO ADMINISTRATIVA RA XIII
SANTA MARIA - DF

MAPA 03 - Hidrante

DESCRIÇÃO: Proposta de posicionamento para o hidrante e seu raio de abrangência que atenderá o empreendimento ENER-G BR 040.

Legenda

- Rede Proposta
- Cadastro CAESB
- Raio_Hidrante
- + Hidrante

Topografia

- 1m
- 5m

Urbanismo

- CSIInd 2
- ELUP
- Inst. EP
- EPU

0 100 200 300 m

SISTEMA DE COORDENADAS
SIRGAS 2000 UTM Zona 23S

RHUMB

SAUS, QUADRA 1, BLOCO N, SALA 506
BRÁSÍLIA - (61) 3321-0838

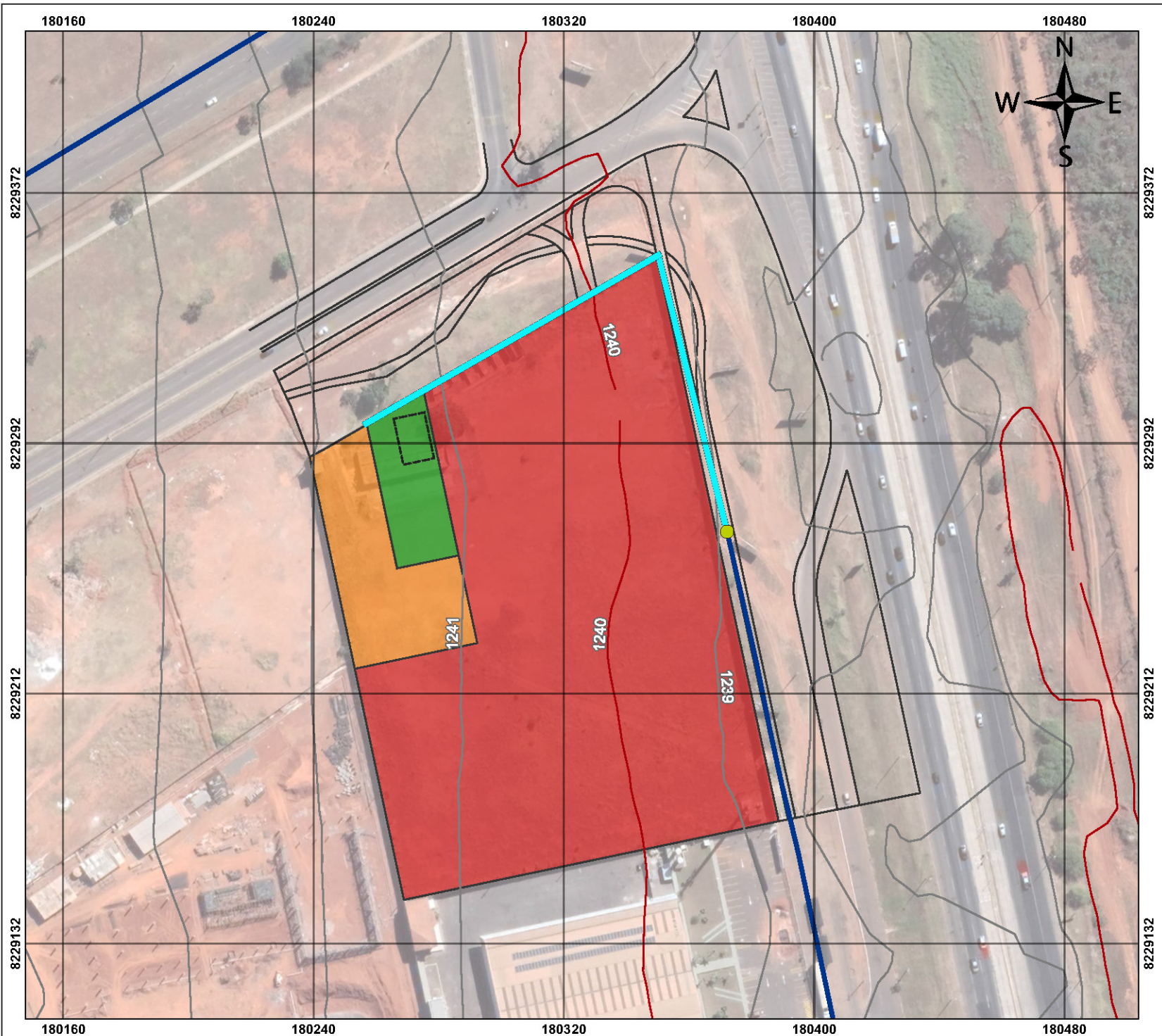

SISTEMA DE ABASTECIMENTO DE ÁGUA

EMPREENDIMENTO ENER
REGIÃO ADMINISTRATIVA RA XIII
SANTA MARIA - DF

MAPA 02 - Sistema Proposto

DESCRIÇÃO: Sistema de Abastecimento de Água proposto para o Empreendimento Ener.

Legenda

- Rede Proposta
- Ponto de Interligação
- Cadastro CAESB

Topografia

- 1m
- 5m

Urbanismo

- CSInd 2
- ELUP
- Inst. EP
- - - EPU



SISTEMA DE COORDENADAS
SIRGAS 2000 UTM Zona 23S

RHUMB

SAUS, QUADRA 1, BLOCO N, SALA 506
BRÁSÍLIA - (61) 3321-0838

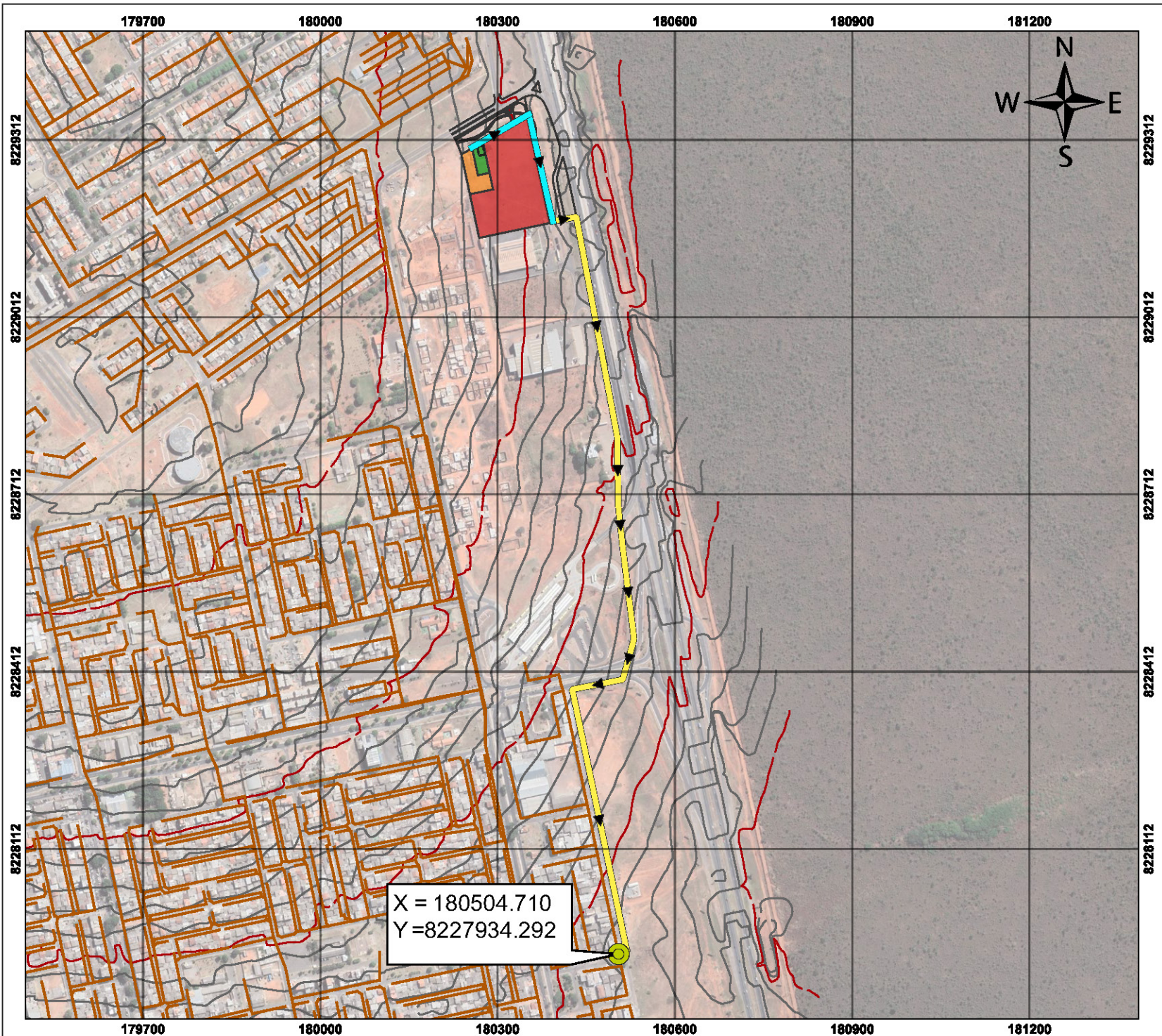

SISTEMA DE ESGOTAMENTO SANITÁRIO

EMPREENHIMENTO ENER
REGIÃO ADMINISTRATIVA RA XIII
SANTA MARIA - DF

MAPA 02 - Alternativa 1

DESCRIÇÃO: Alternativa 1 do Sistema de Esgotamento Sanitário proposto para o Empreendimento Ener.

Legenda

- Rede Coletora Proposta
- Emissário Proposto
- PV de Interligação
- Cadastro CAESB

Topografia

- 1m
- 5m

Urbanismo

- CSIIInd 2
- ELUP
- Inst. EP
- EPU

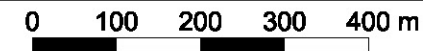

SISTEMA DE COORDENADAS
SIRGAS 2000 UTM Zona 23S

RHUMB

SAUS, QUADRA 1, BLOCO N, SALA 506
BRÁSÍLIA - (61) 3321-0838

180100 180200 180300 180400 180500





SISTEMA DE ESGOTAMENTO SANITÁRIO

EMPREENDIMENTO ENER
REGIÃO ADMINISTRATIVA RA XIII
SANTA MARIA - DF



MAPA 03 - Alternativa 2

DESCRIÇÃO: Alternativa 2 do Sistema de Esgotamento Sanitário proposto para o Empreendimento Ener.





Legenda

-  Rede Coletora Proposta
-  Linha de Recalque Proposta
-  PV de Interligação
-  EEB Compacta
-  Cadastro CAESB

Topografia

-  1m
-  5m

Urbanismo

-  CSIIInd 2
-  ELUP
-  Inst.EP
-  EPU



SISTEMA DE COORDENADAS
SIRGAS 2000 UTM Zona 23S



SAUS, QUADRA 1, BLOCO N, SALA 506
BRÁSÍLIA - (61) 3321-0838



X = 180237,14
Y = 8229414,70

8229412

8229312

8229212

8229412

8229312

8229212

180100 180200 180300 180400 180500



www.paranoaconsult.com.br