



Carta nº 457/2018

Brasília, 28 de agosto de 2018

A/C

ANTÔNIO QUEIROZ BARRETO

Superintendente de Licenciamento

Superintendência de Licenciamento Ambiental - SULAM

Instituto Brasília Ambiental - IBRAM

SEPN 511 - Bloco C - Edifício Bittar - Brasília/DF

CEP: 70.750-543

Assunto: Encaminha Relatório de Impacto de Vizinhança (RIVI)

Interessado: Josival Bezerra Barreto.

Processo SEI –GDF nº 00391-00019383/2017-53

Em atenção ao Termo de Referência (Doc. SEI/GDF 2452871), emitido para elaboração de estudo ambiental para fins de licenciamento de parcelamento de solo em áreas urbanas encaminhado 01 (uma) mídia de armazenamento (CD) com seguinte conteúdo digital (arquivo em formato .pdf):

- **Relatório de Impacto de Vizinhança (RIVI) e Anexos.**

Colocamo-nos à disposição para quaisquer dúvidas ou esclarecimentos por meio do telefone (61) 3327-1777 ou pelo e-mail: verena2@geologicadf.com.br

Atenciosamente,

Verena Felipe Mello
Gerente Técnica
CREA/DF-16.460/D
Geológica Consultoria Ambiental

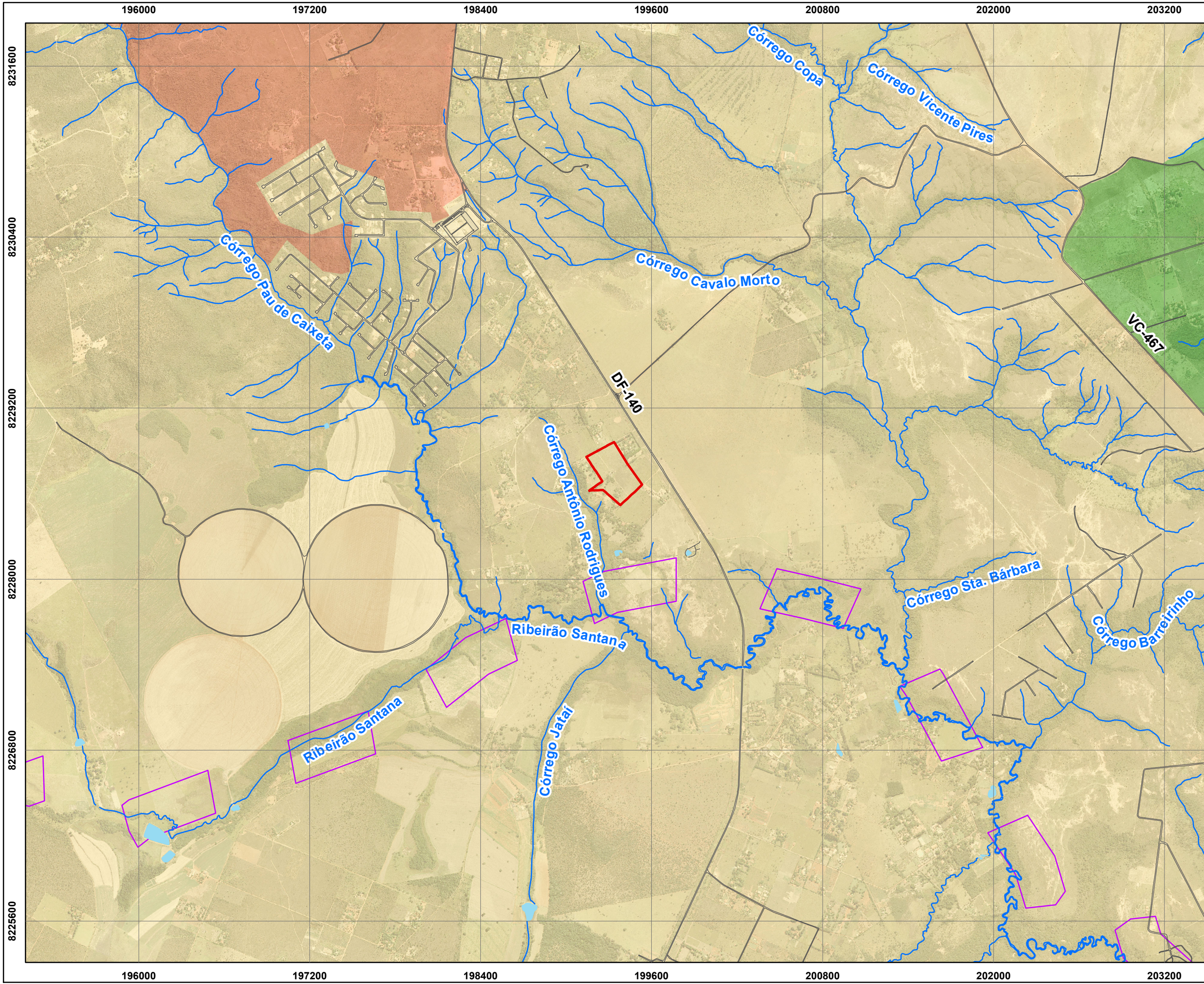

LEGENDA

- Malha Viária
- Hidrografia
- Lagos, lagoas e represas
- Área de Estudo
- Conectores Ambientais

PDOT

- Zona Rural de Uso Controlado
- Zona Urbana de Expansão e Qualificação
- Zona Urbana de Uso Controlado II

ARTICULAÇÃO SICAD

202	203
218	219

NOTA

0 0,5 1 Km

1:25.000

PROJEÇÃO UNIVERSAL TRANSVERSA DE MERCATOR
DÁTUM HORIZONTAL SIRGAS ZONA 23 SUL

FONTE

BASE CARTOGRÁFICA, HIDROGRAFIA: SICAD 1:10.000
ORTOFOTO: RESOLUÇÃO ESPACIAL 1 METRO - ANO 2013
LEI COMPLEMENTAR Nº 854 DE OUTUBRO DE 2012

MAPA 05 - PDOT

DF 140 - Novo Lago

2016







GEO LÓGICA
consultoria ambiental

LOCALIZAÇÃO

Área de Estudo



LEGENDA

-  Malha Viária
-  Hidrografia
-  Lagos, lagoas e represas
-  Área de Estudo
-  Raio - 2km
-  APA - Planalto Central

ARTICULAÇÃO SICAD

202	203
218	219



NOTA

0 0,5 1 Km

1:20.000

N

PROJEÇÃO UNIVERSAL TRANSVERSA DE MERCATOR
DÁTUM HORIZONTAL SIRGAS ZONA 23 SUL

FONTE

BASE CARTOGRÁFICA, HIDROGRAFIA: SICAD 1:10.000
ORTOFOTO: RESOLUÇÃO ESPACIAL 1 METRO - ANO 2013
DADOS AMBIENTAIS SUGAP 2014

MAPA 06 - AMBIENTAL

DF 140 - Novo Lago

2016



LOCALIZAÇÃO



 Área de Estudo

8231000
8230000
8229000
8228000
8227000

8231000
8230000
8229000
8228000
8227000

196000 197000 198000 199000 200000 201000 202000

196000 197000 198000 199000 200000 201000 202000

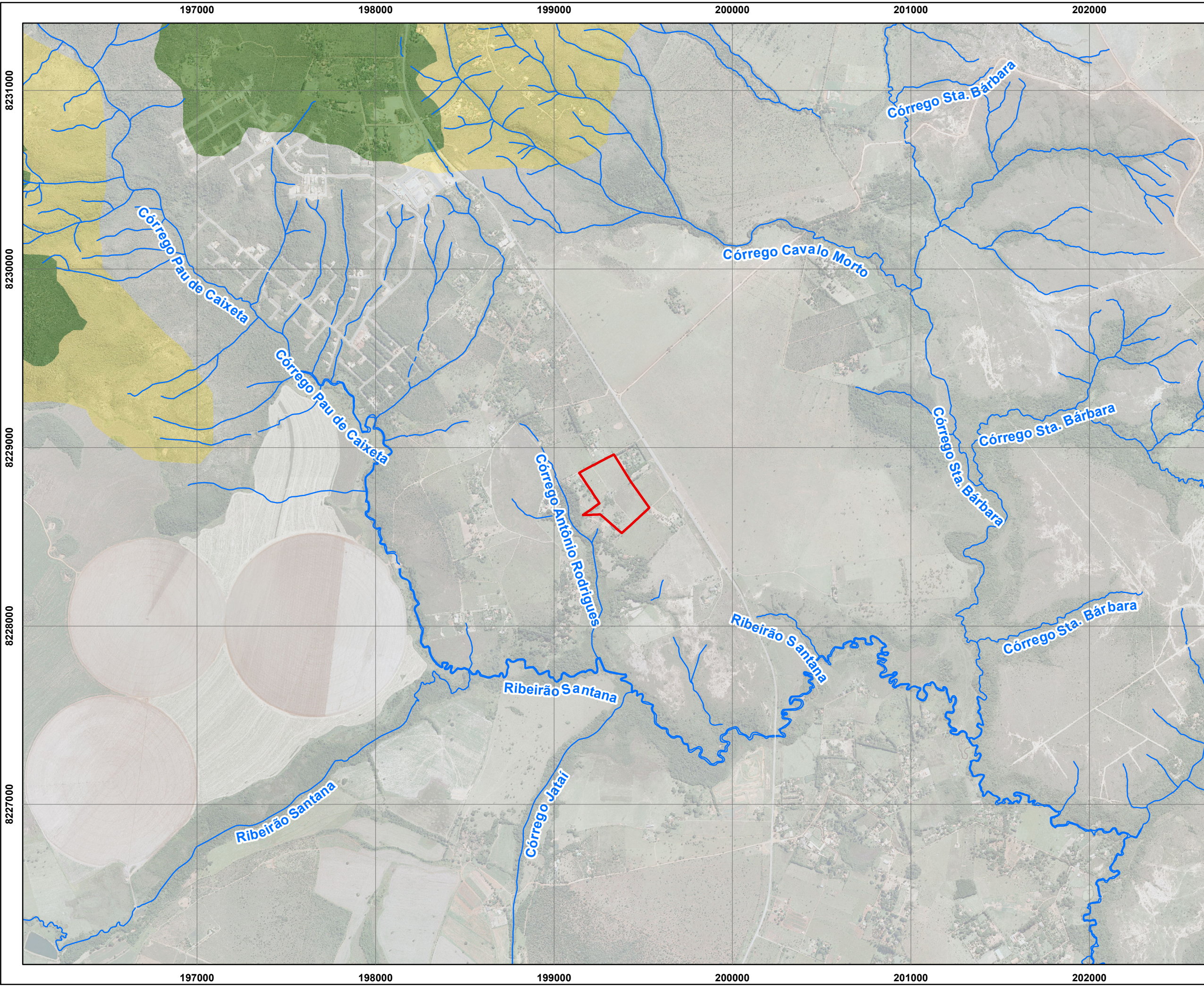

LEGENDA

Hidrografia

Área de Estudo

Geomorfologia

Chapada Elevada

Escarpa

Vale Dissecado

ARTICULAÇÃO SICAD

202	203
218	219

NOTA

0 0,5 1 Km

1:20.000

PROJEÇÃO UNIVERSAL TRANSVERSA DE MERCATOR
DÁTUM HORIZONTAL SIRGAS ZONA 23 SUL

FONTE

BASE CARTOGRÁFICA, HIDROGRAFIA: SICAD 1:10.000
ORTOFOTO: RESOLUÇÃO ESPACIAL 1 METRO - ANO 2013

MAPA 07 - GEOMORFOLOGIA

DF 140 - Novo Lago

2016

LOCALIZAÇÃO

Área de Estudo